



GUÍA PARA CLASE E2



Desde el Área de Examen queremos brindarte la mayor información clara y precisa para que realices tu trámite de ampliación sin inconvenientes...

LICENCIA PROFESIONAL JURISDICCIONAL (E2)

La licencia profesional jurisdiccional **ÚNICAMENTE** te habilita a desempeñar tareas dentro de los límites de la Provincia de Río Negro.

Se obtiene de manera **PRESENCIAL** en el Centro Emisor de Bariloche.



CLASE E2: Maquinaria especial no agrícola.



LICENCIA PROFESIONAL INTERJURISDICCIONAL (E2)

La licencia profesional interjurisdiccional te habilita a realizar las tareas **ENTRE PROVINCIAS**.

Debes iniciar tu trámite **ÚNICAMENTE** por el portal web:

<https://Incargentina.seguridadvial.gob.ar/>

Ingresa con tu usuario y contraseña de **Mi Argentina** y seguí los pasos, en donde te va a indicar los prestadores habilitados para realizar los estudios médicos y capacitaciones correspondientes.

Información **capacitaciones** al WhatsApp: 2944535747

Solo te presentas en el Centro Emisor de Bariloche si necesitas solicitar tu Licencia Nacional de Conducir en formato FÍSICO.

INICIO DE TRÁMITE

Turno: https://www.bariloche.gov.ar/turnos_tramites_municipales/

- Solo para clase **JURISDICCIONAL**. En “SECTOR” elegir:
“Licencia de conducir (Dir. Tránsito)”, ubicado en San José s/n - B° Ñireco.
“Licencia de conducir (Deleg. Sur)”, ubicado en Ruta 40 y Quaglia.
- Presentarse el día y horario elegido con **DNI** físico o digital de la aplicación “Mi Argentina”.
- Boleta **CENAT** impresa y abonada (si pago virtualmente, presentarlo impreso).
<https://boletadepago.seguridadvial.gob.ar/>
- Presentar Licencia Vigente, Vencida o Caducada, Exposición Policial o Acta de Retención.
- **Certificado de Legalidad** (si tu Licencia es Municipal) expedida por el municipio correspondiente

El día del turno te entregarán el Formulario Único de Trámite (FUT) para realizar los exámenes psicofísicos y sacar un turno en el Área de Examen para rendir.

EXÁMENES PSICOFÍSICOS

CLASE JURISDICCIONAL: Realizas tus exámenes médicos como **PARTICULAR**, en:

- AMANECER: Moreno 813, 5to Piso – WhatsApp 2944346543.
- SEAS: Vice Alte O' Connor 730 – WhatsApp 2944506131.
- GRUPO MED: Tiscornia 892 – WhatsApp 2944163396

CLASE INTERJURISDICCIONAL: Realizas tus exámenes médicos una vez que el portal web te lo indique, en:

- AMANECER: Moreno 813, 5to Piso – WhatsApp 2944346543 o teléfono fijo 294-4420779.
- SEAS: Vice Alte O' Connor 730 – WhatsApp 2944506131.

Realizar Curso OBLIGATORIO Nacional de Educación Vial Digital

(Art. 14, inc 3 – Ley 24.449/Ley 26.363/Dec. Reg. 1716/08)

Dichos cursos se realizan en el siguiente link:
<https://curso.seguridadvial.gob.ar/ansv/index.php/>

Verificar que **Nombre**,
Apellido y N° de **DNI**
sean **CORRECTOS**.



DATOS	
APELLIDOS	<input type="text"/>
NOMBRE	<input type="text"/>
DIRECCIÓN	<input type="text"/>
TELÉFONO	<input type="text"/>
POBLACIÓN	<input type="text"/>

Curso de
**ESTRELLAS
AMARILLAS**



Cursos de
GÉNERO.

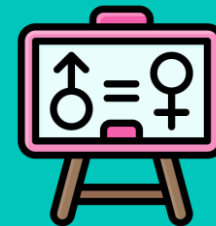

Al finalizarlos, se emite un certificado que deberá presentarlo el día del examen (sin excepción).

ACLARACIÓN: Dentro del Territorio Nacional **Alcoholemia** es **CERO**.

Lo que te pedimos el día del Examen (Sin Excepción)

FUT aprobado por **médicos**



Abonar en caja con **débito, crédito** o **código QR**



Fotocopia de **DNI** físico o digital

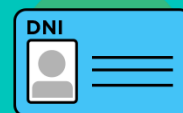

Boleta de **CENAT** y ticket de pago **impresos**



Certificados Virtuales **Impresos**



Libre de Deuda **PERSONAL**



Licencia vigente, vencida, caducada, exposición policial o acta de retención

Certificado de **Legalidad** de tu Licencia Municipal



Información Importante

- **No** se acepta pago en **EFFECTIVO**.
- **DNI** con **domicilio** en **San Carlos de Bariloche**.
- Libre de Deuda **PERSONAL** (debe pedirlo con DNI en el 1^{er} piso de la Terminal de Ómnibus - WhatsApp 294-4307489)
- **Certificado de Legalidad** (si tu Licencia es Municipal) expedida por el municipio correspondiente.

EXAMEN TEÓRICO

Pedir material de estudio a examenbrc@gmail.com
Especificar la Clase a Rendir

ESTUDIAR

Ley de Tránsito 24.449
y sus modificatorias.

Señales Viales.

Estrellas Amarillas.

REGLAMENTO

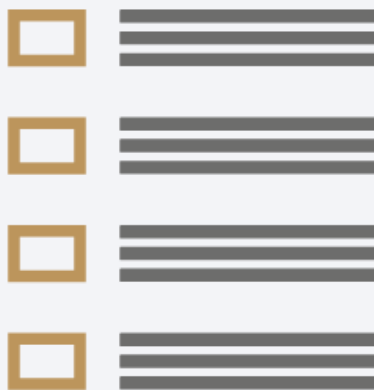

CONDICIONES

Evaluación de opción
múltiple.

Se aprueba con el 90%.

Art. 14 – Ley 24.449

El conductor
profesional debe
saber leer y también
escribir.

En caso de **DESAPROBAR** deberá pasar **al menos 15 días** para volver a rendir (Disp. 219/2025).

LO QUE TE PEDIMOS PARA EL EXAMEN PRÁCTICO

Licencia de conducir
FÍSICA o **DIGITAL** de
quién trae el vehículo



Cédula del automotor o
título de propiedad **FÍSICA**
o **DIGITAL** (si posee)



Póliza de **Seguro**
VIGENTE física o digital



CHAPA PATENTE (si
posee) legibles



EXAMEN PRÁCTICO

DETECCIÓN DE FALLAS

(Es de carácter obligatorio y eliminatorio. Disp. 207 Cap. II – Anexo V – Ap. 6 – 3er Párrafo).

Estado de los
Neumáticos



Deben conocer los elementos
de seguridad del vehículo y
las funciones del
equipamiento e instrumental.

Cinturón de
seguridad



Identificar y saber el
funcionamiento de los
fluidos del motor



Correcta posición de
los espejos
retrovisores

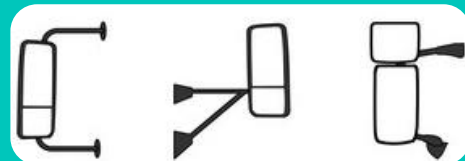

Equipamiento e instrumental del vehículo



EXAMEN PRÁCTICO

IDONEIDAD CONDUCTIVA

Tiene como finalidad comprobar la idoneidad, capacidad y conocimientos básicos y necesarios para conducir aquel tipo de vehículo para el cual haya solicitado la licencia habilitante.



Se define según el tipo de maquinaria que utilice para el examen práctico.