

GUÍA PARA CLASES D1-D2-D3-D4



Desde el Área de Examen queremos brindarte la mayor información clara y precisa para que realices tu trámite de ampliación sin inconvenientes...

LICENCIA PROFESIONAL JURISDICCIONAL (D1-D2-D3)

Las licencias profesionales jurisdiccionales **ÚNICAMENTE** te habilitan a circular dentro de los límites de la Provincia de Río Negro.

Las clases a obtener de forma **PRESENCIAL** en el Centro Emisor de Bariloche son las siguientes:

CLASE D1:

Automotores para servicios de transporte de pasajeros **hasta ocho** (8) plazas, excluido el conductor.



CLASE D2:

Automotores para servicios de transporte de pasajeros de **más de ocho** (8) plazas y **hasta veinte** (20) plazas, excluido el conductor.



CLASE D3:

Automotores para servicios de transporte de pasajeros de **más de veinte** (20) plazas, excluido el conductor.



LICENCIA PROFESIONAL INTERJURISDICCIONAL (D1-D2-D3)

La licencia profesional interjurisdiccional te habilita a circular **ENTRE PROVINCIAS**.

Debes iniciar tu trámite **ÚNICAMENTE** por el portal web:

<https://Incargentina.seguridadvial.gob.ar/>

Ingresa con tu usuario y contraseña de **Mi Argentina** y seguí los pasos, en donde te va a indicar los prestadores habilitados para realizar los estudios médicos y capacitaciones correspondientes a cada clase.

Información capacitaciones:

Academia de Conductores RUMEN: WhatsApp 294-397026 (Albarracín 711)

FEEBA: WhatsApp 294-4535747

Solo te presentas en el Centro Emisor de Bariloche si necesitas solicitar tu Licencia Nacional de Conducir en formato FÍSICO.

LICENCIA PROFESIONAL INTERJURISDICCIONAL (D4)

La licencia profesional interjurisdiccional te habilita a circular **ENTRE PROVINCIAS**.

Debes iniciar tu trámite **ÚNICAMENTE** por el portal web:

<https://Incargentina.seguridadvial.gob.ar/>

Ingresa con tu usuario y contraseña de Mi Argentina y seguí los pasos.

Inicias tu trámite en la web y lo terminas en nuestro Centro Emisor de Bariloche.

CLASE D4: Vehículos para servicios de **urgencia, emergencia y similares**. Esta subclase D4 deberá encontrarse acompañada de la correspondiente subclase A, B, C, D o E según corresponda.



CERTIFICADO DE ANTECEDENTES PENALES

Te aconsejamos que primero saques tu certificado de antecedentes penales para las ampliaciones jurisdiccionales (D1-D2-D3) e interjurisdiccionales (D4).

Se tramita en el siguiente link:

<https://www.argentina.gob.ar/justicia/reincidencia/antecedentespenales>

Recordá imprimirlo ya que te lo pediremos el día del examen!

INICIO DE TRÁMITE

Turno: https://www.bariloche.gov.ar/turnos_tramites_municipales/

- Solo para clases **JURISDICCIONALES**. En “SECTOR” elegir:
“Licencia de conducir (Dir. Tránsito)”, ubicado en San José s/n - B° Ñireco.
“Licencia de conducir (Deleg. Sur)”, ubicado en Ruta 40 y Quaglia.
- Presentarse el día y horario elegido con **DNI** físico o digital de la aplicación “Mi Argentina”.
- Boleta **CENAT** impresa y abonada (si pago virtualmente, presentarlo impreso).
<https://boletadepago.seguridadvial.gob.ar/>
- Certificado de **ANTECEDENTES PENALES**.
- Presentar Licencia Vigente, Vencida o Caducada, Exposición Policial o Acta de Retención.
- **CLASE INTERJURISDICCIONAL**: Presentarse en San José s/n para retirar su FUT.

El día del turno te entregarán el Formulario Único de Trámite (FUT) para realizar los exámenes psicofísicos y sacar un turno en el Área de Examen para rendir.

EXÁMENES PSICOFÍSICOS

CLASES JURISDICCIONALES (D1-D2-D3): Realizas tus exámenes médicos como **PARTICULAR**, en:

- AMANECER: Moreno 813, 5to Piso – WhatsApp 2944346543.
- SEAS: Vice Alte O' Connor 730 – WhatsApp 2944506131.
- GRUPO MED: Tiscornia 892 – WhatsApp 2944163396

CLASE INTERJURISDICCIONAL (D4): Realizas tus exámenes médicos una vez que el portal web te lo indique, en:

- AMANECER: Moreno 813, 5to Piso – WhatsApp 2944346543 o teléfono fijo 294-4420779.
- SEAS: Vice Alte O' Connor 730 – WhatsApp 2944506131.

Realizar Curso OBLIGATORIO Nacional de Educación Vial Digital

(Art. 14, inc 3 – Ley 24.449/Ley 26.363/Dec. Reg. 1716/08)

Dichos cursos se realizan en el siguiente link:
<https://curso.seguridadvial.gob.ar/ansv/index.php/>

Verificar que **Nombre**,
Apellido y N° de **DNI**
sean **CORRECTOS**.



DATOS	
APELLIDOS	<input type="text"/>
NOMBRE	<input type="text"/>
DIRECCIÓN	<input type="text"/>
TELÉFONO	<input type="text"/>
POBLACIÓN	<input type="text"/>

Curso de
**ESTRELLAS
AMARILLAS**



Cursos de
GÉNERO.

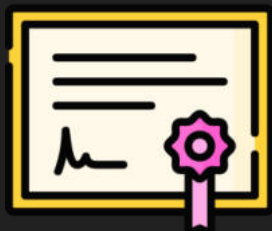

Al finalizarlos, se emite un certificado que deberá presentarlo el día del examen (sin excepción).

ACLARACIÓN: Dentro del Territorio Nacional **Alcoholemia** es **CERO**.

Lo que te pedimos el día del Examen (Sin Excepción)

FUT aprobado por **médicos**



Abonar en caja con **débito, crédito** o **código QR**



Fotocopia de **DNI** físico o digital

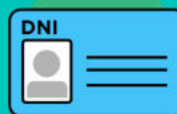

Licencia vigente, vencida, caducada, exposición policial o acta de retención

Boleta de **CENAT** y ticket de pago **impresos**



Certificados Virtuales **Impresos**



Antecedentes Penales, impreso



Libre de Deuda **PERSONAL**



Libre de Deuda del **VEHÍCULO** con el que rinde



Información Importante

- **No** se acepta pago en **EFFECTIVO**.
- **DNI** con **domicilio** en **San Carlos de Bariloche**.
- Libre de Deuda **PERSONAL**: debe pedirlo con DNI en el 1^{er} piso de la Terminal de Ómnibus - WhatsApp 294-4307489.
- Libre de Deuda del **VEHÍCULO** con el que va a rendir: lo solicita con DNI y Cédula del titular en el 1^{er} piso de la Terminal de Ómnibus - WhatsApp 294-4307489.

EXAMEN TEÓRICO

Pedir material de estudio a examenbrc@gmail.com
Especificar la Clase a Rendir

ESTUDIAR

Ley de Tránsito 24.449
y sus modificatorias.

Señales Viales.

Estrellas Amarillas.

REGLAMENTO

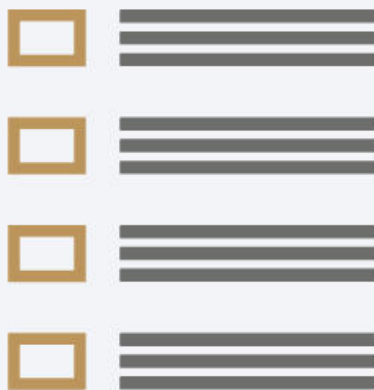

CONDICIONES

Evaluación de opción
múltiple.

Se aprueba con el 90%.

Art. 14 – Ley 24.449

El conductor
profesional debe
saber leer y también
escribir.

En caso de **DESAPROBAR** deberá pasar **al menos 15 días** para volver a rendir (Disp. 219/2025).

LO QUE TE PEDIMOS PARA EL EXAMEN PRÁCTICO

Licencia de conducir
FÍSICA o **DIGITAL** de quién
trae el vehículo con la
clase correspondiente.



Cédula del automotor
o título de propiedad
FÍSICA o **DIGITAL**



Póliza de **Seguro** o
tarjeta de
circulación **VIGENTE**
física o digital



REVISIÓN TÉCNICA
OBLIGATORIA vigente



CHAPAS PATENTES
legibles o patente
provisoria



MATAFUEGOS vigente
y **BALIZAS**.



EXAMEN PRÁCTICO

DETECCIÓN DE FALLAS

(Es de carácter obligatorio y eliminatorio. Disp. 207 Cap. II – Anexo V – Ap. 6 – 3er Párrafo).

Estado de los
Neumáticos



Deben conocer los elementos
de seguridad del vehículo y
las funciones del
equipamiento e instrumental.

Cinturón de
seguridad,
matafuegos



Identificar y saber el
funcionamiento de los
fluidos del motor



Correcta
posición de
los espejos
retrovisores



Equipamiento e instrumental del vehículo



EXAMEN PRÁCTICO

IDONEIDAD CONDUCTIVA (D1 – D4)

Tiene como finalidad comprobar la idoneidad, capacidad y conocimientos básicos y necesarios para conducir aquel tipo de vehículo para el cual haya solicitado la licencia habilitante.

Realizar zigzag entre conos hacia adelante y atrás para demostrar que tiene total control del volante, precisión, coordinación y capacidad de anticipación, en situaciones que requieren maniobras en espacios reducidos.



Respetar las señales viales y normas legales.



Como conductor profesional debe saber estacionar en el lugar donde se le indique.



El profesional debe señalizar cuando y donde corresponda dentro del circuito. Es importante para anticipar maniobras en la vía pública.



EXAMEN PRÁCTICO

IDONEIDAD CONDUCTIVA (D2 – D3)

Tiene como finalidad comprobar la idoneidad, capacidad y conocimientos básicos y necesarios para conducir aquel tipo de vehículo para el cual haya solicitado la licencia habilitante.

Respetar las
señales viales y
normas legales.



Como conductor profesional
debe saber estacionar y
maniobrar en el lugar donde
se le indique.

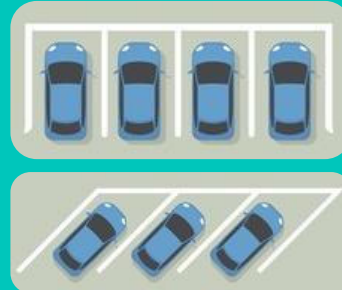

El profesional debe señalar cuando
y donde corresponda dentro del
circuito. Es importante para anticipar
maniobras en la vía pública.

