



# GUÍA PARA CLASES C1-C2-C3



Desde el Área de Examen queremos brindarte la mayor información clara y precisa para que realices tu trámite de ampliación sin inconvenientes...

# LICENCIA PROFESIONAL JURISDICCIONAL (C1-C2)

Las licencias profesionales jurisdiccionales **ÚNICAMENTE** te habilitan a circular dentro de los límites de la Provincia de Río Negro.

Las clases a obtener de forma **PRESENCIAL** en el Centro Emisor de Bariloche son las siguientes:

**CLASE C1:** Camiones sin acoplado, ni semiacoplado, ni articulado y vehículos o casa rodante motorizada de **más de tres mil quinientos kilogramos** (3500 kg) de peso y **hasta doce mil kilogramos** (12.000 kg) de peso.



**CLASE C2:** Camiones sin acoplado, ni semiacoplado, ni articulado y vehículos o casa rodante motorizada de **más de doce mil kilogramos** (12.000 kg) de peso y **hasta veinticuatro mil kilogramos** (24.000 kg).

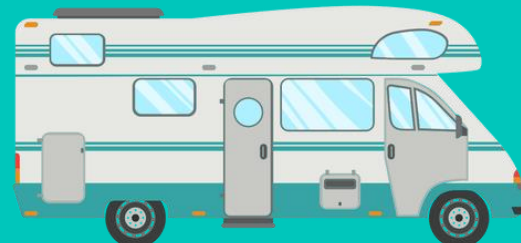

# LICENCIA PROFESIONAL INTERJURISDICCIONAL (C1-C2-C3)

La licencia profesional interjurisdiccional te habilita a circular **ENTRE PROVINCIAS**.

Debes iniciar tu trámite **ÚNICAMENTE** por el portal web:

<https://Incargentina.seguridadvial.gob.ar/>

Ingresa con tu usuario y contraseña de **Mi Argentina** y seguí los pasos, en donde te va a indicar los prestadores habilitados para realizar los estudios médicos y capacitaciones correspondientes a cada clase.

Información **capacitaciones** al WhatsApp: 2944535747

**Solo te presentas en el Centro Emisor de Bariloche si necesitas solicitar tu Licencia Nacional de Conducir en formato FÍSICO.**



**CLASE C3:** Camiones sin acoplado, ni semiacoplado, ni articulado y vehículos o casa rodante motorizada de **más de veinticuatro mil kilogramos** (24.000 kg) de peso.

# INICIO DE TRÁMITE

**Turno:** [https://www.bariloche.gov.ar/turnos\\_tramites\\_municipales/](https://www.bariloche.gov.ar/turnos_tramites_municipales/)

- Solo para clases **JURISDICCIONALES**. En “SECTOR” elegir:  
“Licencia de conducir (Dir. Tránsito)”, ubicado en San José s/n - B° Ñireco.  
“Licencia de conducir (Deleg. Sur)”, ubicado en Ruta 40 y Quaglia.
- Presentarse el día y horario elegido con **DNI** físico o digital de la aplicación “Mi Argentina”.
- Boleta **CENAT** impresa y abonada (si pago virtualmente, presentarlo impreso).  
<https://boletadepago.seguridadvial.gob.ar/>
- Presentar Licencia Vigente, Vencida o Caducada, Exposición Policial o Acta de Retención.
- Presentar **PESO BRUTO TOTAL** del vehículo con el que va a rendir.

El día del turno te entregarán el Formulario Único de Trámite (FUT) para realizar los exámenes psicofísicos y sacar un turno en el Área de Examen para rendir.



# EXÁMENES PSICOFÍSICOS

**CLASES JURISDICCIONALES (C1-C2):** Realizas tus exámenes médicos como **PARTICULAR**, en:

- AMANECER: Moreno 476, 1er Piso – WhatsApp 2944346543.
- SEAS: Vice Alte O' Connor 730 – WhatsApp 2944506131.
- GRUPO MED: Tiscornia 892 – WhatsApp 2944163396

**CLASE INTERJURISDICCIONAL (C3):** Realizas tus exámenes médicos una vez que el portal web te lo indique, en:

- AMANECER: Moreno 476, 1er Piso – WhatsApp 2944346543 o teléfono fijo 294-4420779.
- SEAS: Vice Alte O' Connor 730 – WhatsApp 2944506131.

# Realizar Curso OBLIGATORIO Nacional de Educación Vial Digital

(Art. 14, inc 3 – Ley 24.449/Ley 26.363/Dec. Reg. 1716/08)

Dichos cursos se realizan en el siguiente link:  
<https://curso.seguridadvial.gob.ar/ansv/index.php/>

Verificar que **Nombre**,  
**Apellido** y N° de **DNI**  
sean **CORRECTOS**.



DATOS



APELLIDOS

NOMBRE

DIRECCIÓN

TELÉFONO

POBLACIÓN

Curso de  
**ESTRELLAS  
AMARILLAS**



Cursos de  
**GÉNERO**.

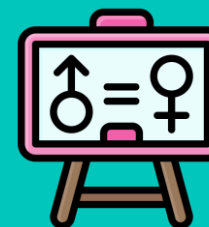

Al finalizarlos, se emite un certificado que deberá presentarlo el día del examen (sin excepción).

**ACLARACIÓN:** Dentro del Territorio Nacional **Alcoholemia** es **CERO**.

# Lo que te pedimos el día del Examen (Sin Excepción)

FUT aprobado por **médicos**



Abonar en caja con **débito, crédito o código QR**



Fotocopia de **DNI** físico o digital

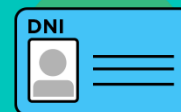

Boleta de **CENAT** y ticket de pago **impresos**



Certificados Virtuales **Impresos**



**Licencia Vigente, Vencida, Caducada, Exposición Policial o Acta de Retención**

Libre de Deuda **PERSONAL**



Libre de Deuda del **VEHÍCULO** con el que rinde



# Información Importante

- **No** se acepta pago en **EFFECTIVO**.
- **DNI** con **domicilio** en **San Carlos de Bariloche**.
- Libre de Deuda **PERSONAL**: debe pedirlo con DNI en el 1<sup>er</sup> piso de la Terminal de Ómnibus - WhatsApp 294-4307489.
- Libre de Deuda del **VEHÍCULO** con el que va a rendir: lo solicita con DNI y Cédula del titular en el 1<sup>er</sup> piso de la Terminal de Ómnibus - WhatsApp 294-4307489.



# EXAMEN TEÓRICO

Pedir material de estudio a [examenbrc@gmail.com](mailto:examenbrc@gmail.com)  
Especificar la Clase a Rendir

## ESTUDIAR

Ley de Tránsito 24.449  
y sus modificatorias.

Señales Viales.

Estrellas Amarillas.

## REGLAMENTO

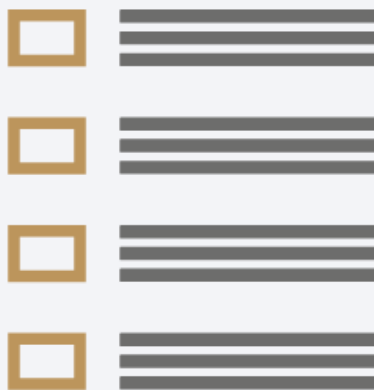

## CONDICIONES

Evaluación de opción  
múltiple.

Se aprueba con el 90%.

Art. 14 – Ley 24.449

El conductor  
profesional debe  
saber leer y también  
escribir.

En caso de **DESAPROBAR** deberá pasar **al menos 30 días** para volver a rendir (Disp. 207/09).

# LO QUE TE PEDIMOS PARA EL EXAMEN PRÁCTICO

**Licencia de conducir**  
**FÍSICA** o **DIGITAL** de quién  
trae el vehículo con la  
clase correspondiente.



**Cédula** del automotor  
o título de propiedad  
**FÍSICA** o **DIGITAL**



Póliza de **Seguro** o  
tarjeta de  
circulación **VIGENTE**  
física o digital



**REVISIÓN TÉCNICA**  
**OBLIGATORIA** vigente



**CHAPAS PATENTES**  
legibles o patente  
provisoria



**MATAFUEGOS** vigente  
y **BALIZAS**.



# EXAMEN PRÁCTICO

## DETECCIÓN DE FALLAS

(Es de carácter obligatorio y eliminatorio. Disp. 207 Cap. II – Anexo V – Ap. 6 – 3er Párrafo).

Estado de los  
Neumáticos



Deben conocer los elementos  
de seguridad del vehículo y  
las funciones del  
equipamiento e instrumental.

Cinturón de  
seguridad,  
matafuegos



Identificar y saber el  
funcionamiento de los  
fluidos del motor



Correcta posición de  
los espejos  
retrovisores

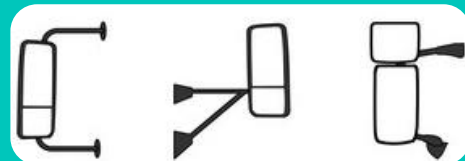

Equipamiento e instrumental del vehículo



# EXAMEN PRÁCTICO

## IDONEIDAD CONDUCTIVA (C1 – C2)

Tiene como finalidad comprobar la idoneidad, capacidad y conocimientos básicos y necesarios para conducir aquel tipo de vehículo para el cual haya solicitado la licencia habilitante.

Respetar las  
señales viales y  
normas legales.



Como conductor profesional  
debe saber estacionar y  
maniobrar en el lugar donde  
se le indique.

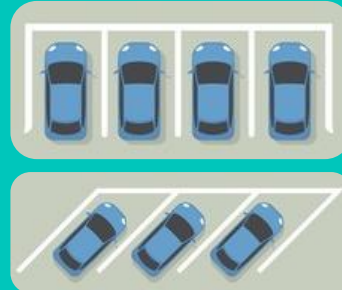

El profesional debe señalar cuando  
y donde corresponda dentro del  
circuito. Es importante para anticipar  
maniobras en la vía pública.

