

GUÍA PARA CLASE B2



Desde el Área de Examen queremos brindarte la mayor información clara y precisa para que inicies el trámite de [renovación por licencia vencida](#), [caducada](#) o [ampliación](#) sin inconvenientes...

Subsecretaría de Tránsito y Transporte – San Carlos de Bariloche – Río Negro - Argentina

CLASE B2: Automóviles, camionetas, vans de uso privado y casas rodantes motorizadas **hasta tres mil quinientos kilogramos** (3500 kg) de peso con un acoplado de **hasta setecientos cincuenta kilogramos** (750 kg) o casa rodante no motorizada. Para la obtención de la misma se requerirá **un** (1) año de antigüedad en la clase B 1. Incluye clase B 1.



Realizar Curso OBLIGATORIO Nacional de Educación Vial Digital

(Art. 14, inc 3 – Ley 24.449/Ley 26.363/Dec. Reg. 1716/08)

Dichos cursos se realizan en el siguiente link:
<https://curso.seguridadvial.gob.ar/ansv/index.php/>

Verificar que **Nombre**,
Apellido y N° de **DNI**
sean **CORRECTOS**.



DATOS



APELLIDOS

NOMBRE

DIRECCIÓN

TELÉFONO

POBLACIÓN

Curso de
**ESTRELLAS
AMARILLAS**



Cursos de
GÉNERO.

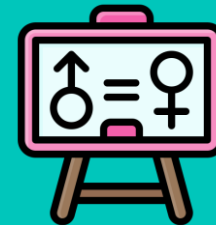

Al finalizarlos, se emite un certificado que deberá presentarlo el día del examen práctico (sin excepción).

INICIO DE TRÁMITE

Turno: https://www.bariloche.gov.ar/turnos_tramites_municipales/

- En “SECTOR” elegir:
 - “Licencia de conducir (Dir. Tránsito)”, ubicado en San José s/n - B° Ñireco.
 - “Licencia de conducir (Deleg. Sur)”, ubicado en Ruta 40 y Quaglia.
- Presentarse el día y horario elegido con **DNI** físico o digital de la aplicación “Mi Argentina”.
- Boleta **CENAT** impresa y abonada (si pago virtualmente, presentarlo impreso).
<https://boletadepago.seguridadvial.gob.ar/>
- Presentar Licencia Vigente, Vencida o Caducada, Exposición Policial o Acta de Retención.
- **Certificado de Legalidad** (si tu Licencia es Municipal) expedida por el municipio correspondiente.

El día del turno le entregarán el Formulario Único de Trámite (FUT) para realizarse los exámenes psicofísicos y sacar un turno en el Área de Examen para rendir.

Lo que te pedimos el día del Examen (Sin Excepción)

FUT aprobado por **médicos**



Abonar en caja con **débito, crédito** o **código QR**



Fotocopia de **DNI** físico o digital

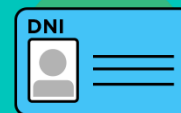

Boleta de **CENAT** y ticket de pago **impresos**



Certificados Virtuales Impresos



Licencia Vigente, Vencida, Caducada, Exposición Policial o Acta de Retención

Certificado de **Legalidad** de tu Licencia Municipal



Libre de Deuda **PERSONAL**



Libre de Deuda del **VEHÍCULO** y del **TRÁILER** con el que rinde



Información Importante

- No se acepta pago en **EFFECTIVO**.
- **DNI** con **domicilio** en **San Carlos de Bariloche**.
- Libre de Deuda **PERSONAL**: debe pedirlo con DNI en el 1^{er} piso de la Terminal de Ómnibus - WhatsApp 294-4307489.
- Libre de Deuda del **VEHÍCULO y del TRÁILER** con el que va a rendir: lo solicita con DNI y Cédula del titular en el 1^{er} piso de la Terminal de Ómnibus - WhatsApp 294-4307489. Si el tráiler no esta homologado, pida el libre de deuda presentando el seguro del mismo.
- Deberá presentar el **PESO DEL TRÁILER (SIN EXCEPCIÓN)**, en el caso de que no este homologado, deberá llevar el tráiler a pesar a la RTO (sito en Garibaldi casi Esandi) para que le emitan un informe sobre el peso del remolque.

LO QUE TE PEDIMOS PARA EL EXAMEN PRÁCTICO

Licencia de conducir
FÍSICA o **DIGITAL** de
quién trae el vehículo



Cédula del automotor
o título de propiedad
FÍSICA o **DIGITAL**

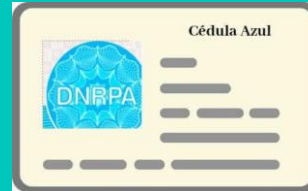

Póliza de **Seguro** o
tarjeta de
circulación **VIGENTE**
física o digital



**REVISIÓN TÉCNICA
OBLIGATORIA** vigente



CHAPAS PATENTES
legibles o patente
provisoria



EXAMEN PRÁCTICO

IDONEIDAD CONDUCTIVA

Tiene como finalidad comprobar la idoneidad, capacidad y conocimientos básicos y necesarios para conducir aquel tipo de vehículo para el cual haya solicitado la licencia habilitante.

Respetar las
señales viales y
normas legales.

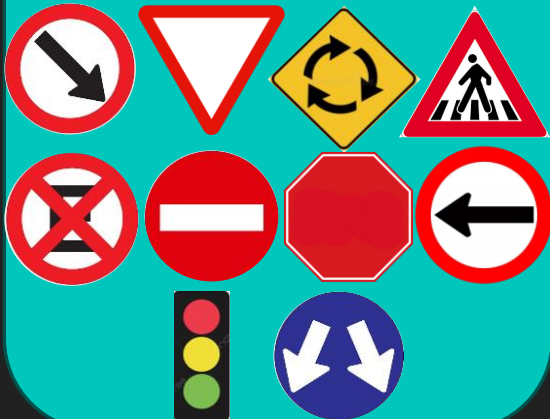

Deberá saber estacionar y
maniobrar en el lugar donde
se le indique (retrocesos
marcha atrás)

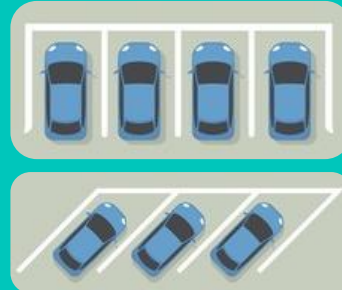

Deberá señalizar cuando y donde
corresponda dentro del circuito. Es
importante para anticipar maniobras
en la vía pública.

