

**REPUBLICA  
ARGENTINA**

REGION ANDINO PATAGONICA

COMISION NACIONAL DE MUSEOS, MONUMENTOS Y LUGARES HISTORICOS

CENTRO REGIONAL BARILOCHE - UNIVERSIDAD NACIONAL DEL COMAHUE

MUNICIPALIDAD DE SAN CARLOS DE BARILOCHE

EDIFICIO

N° INVENTARIO: R-8401-E.4

REF. SITIO: R-8401-S.3

REF. EQUIPAMIENTO

Provincia: Río Negro

Partido-Depto.: Bariloche

Localidad: Colonia Suiza - San Carlos de Bariloche

Catastro: 19 - 1 - K

Ch.: 35

Parcela: 10

Alt. Máx. s/cód.

Ancho Máx. s/cód.

Alt. Edif.: 6 m

Retiro L.M.:

Sup. Lote: 10 Ha

Sup. Cubierta: 116 m2

**MONUMENTO  
HISTORICO**

Nacional	...	Dec. Fecha	...
Provincial	...	Dec. Fecha	...
Municipal	...	Dec. Fecha	...

Denominación: ESCUELA N° 129 - REPUBLICA DE SUIZA

Autor: E., J. y M. Goye, C. Schütz, A. Mermoud y J. Fant.

Const.: E., J. y M. Goye, C. Schütz, A. Mermoud y J. Fant.

Año Proy.-Const.- Inaug.: circa 1937

Años Princ. Modific.: circa 1970 / 1994

Sit. Jurídica: libre de gravámenes

Tipo Propiedad: estatal

Domicilio: calle G. Beveraggi esq. F. Goye

Propietario: Consejo Provincial de Educación

Domicilio: Delegac. Reg. Mitre 1473 - Bariloche

Usos Anteriores: Escuela

Uso Actual: Escuela

Usos Posibles: el actual, Museo, Talleres, Act. Cultural.

**VALORIZACION**
**EDIF.**
**ENT.**

Paisajístico Ambiental

5

3

Histórico Cultural

5

4

Artístico Arquitectónico

4

2

Categoría

A

A

Grado de Protección

1

1

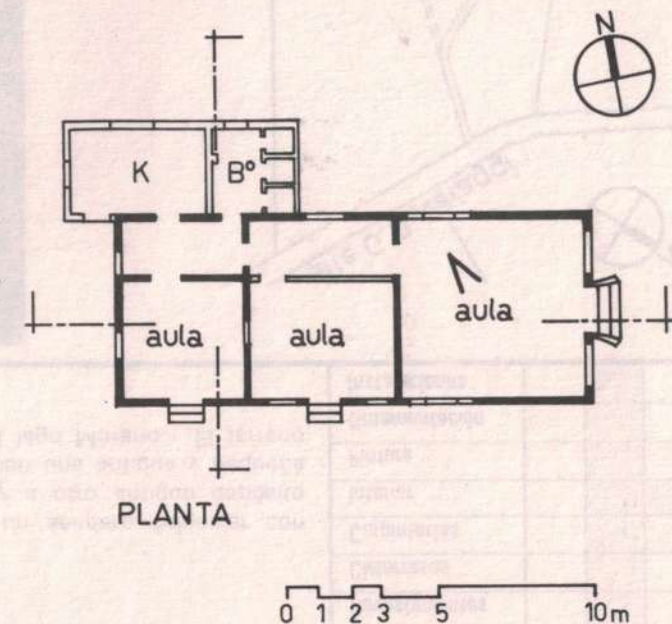
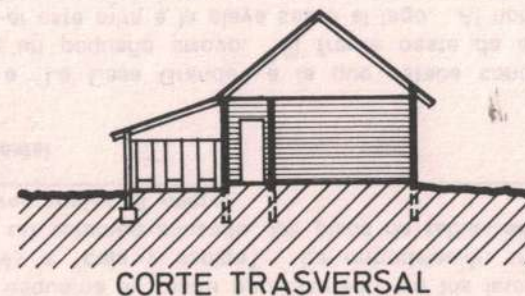
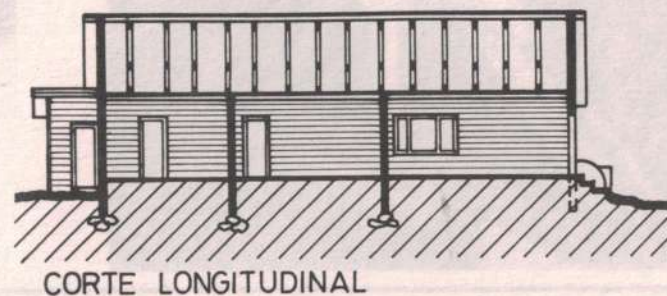
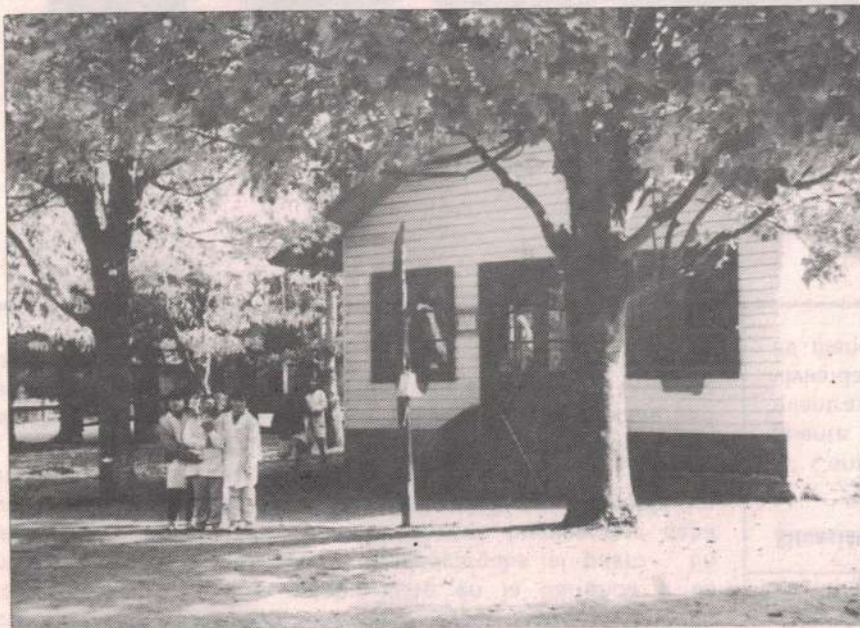

**Observaciones:** comprendido por la declaratoria 131-CM-93, por decreto prov. 409-83 que protege los edificios provinciales de más de 50 años de antigüedad y Ordenanza 360-CM-94.

Relevado: alumnos C.R.U.B. - C. Covas

Fecha: nov/1993

Controlado: L.Lolich

Fecha: dic/1994



### Datos Históricos

El 21 de mayo de 1936 Félix Goye donó una hectárea de terreno, parte de su lote agrícola 85 de la Colonia Nahuel Huapi. El edificio fue construido entre su sobrino Eduardo, sus hijos Juan y Marcelo, Juan Fant, Alfredo Mermoud y Clemente Schütz y financiado por los vecinos. La madera fue donada por el aserradero, las carpinterías por Thienemann y los clavos por Parques Nacionales. Félix respaldaba la obra con sus trabajadores y con sus bueyes.

Inició sus actividades el 12 de noviembre de 1937 como "Escuela de Territorios" y el primer maestro fue Agustín C. Macchi. Comenzó con unos cincuenta alumnos: todos hablaban francés, excepto el maestro. Por resolución 142/73 del Consejo Provincial de Educación se le impuso el nombre de "República de Suiza".

### Datos Técnicos / Tipológicos

Prisma rectangular de una planta y ático frío, con techo a dos aguas de 40°. Estructura de entramado de madera con revestimiento exterior de tabla horizontal y cubierta de techo de chapa ondulada de zinc. Los revestimientos interiores en paredes, pisos y cielorrasos son de tablas de madera. Originalmente tenía un aula, dos dormitorios, comedor, cocina y un pequeño depósito. Luego se anexó una nueva cocina, baños en mampostería y los dormitorios se transformaron en aulas.

### Situación Ambiental

Hito urbano ubicado en pleno centro de la Colonia, en la intersección de sus calles más importantes. En 1978 se hizo la cancha de fútbol aledaña, en 1983 se construyó el Salón Comunitario en el extremo oeste del predio. Actualmente se está terminando la vivienda del Maestro y están previstas ampliaciones de aulas hacia el oeste. El terreno es plano, lo bordea el canal del antiguo aserradero y posee importante arboleda. Nuclea las principales actividades comunitarias.

ELEMENTOS	CONSERVACION		
	B	R	M
Estructura			
Cubierta			
Pisos			
Muros			
Revoques			
Revestimientos			
Cielorrasos			
Carpinterías			
Interior			
Pintura			
Ornamentación			
Instalaciones			

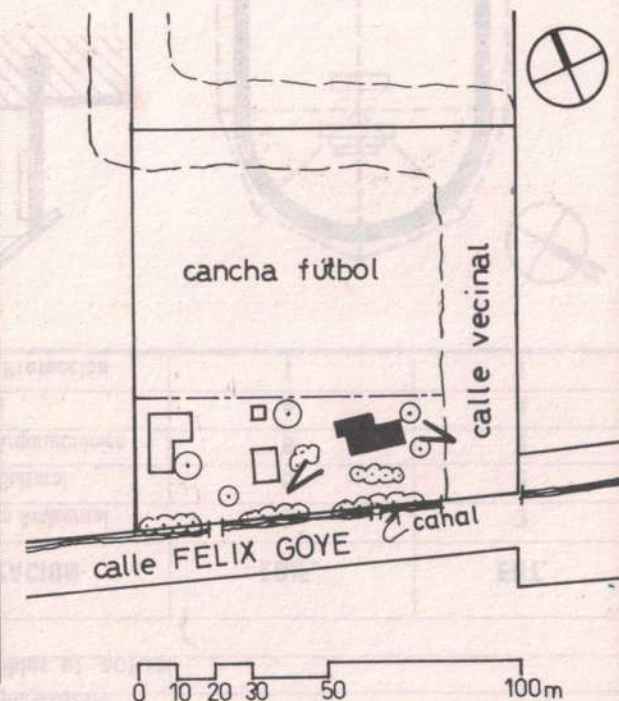

**Bibliografía / Informante** Libro Histórico Esc. 129  
Lolich, L. "Patag. Pobl. Hist. C. Suiza" (manusc.); 1991.

**Material fotográfico / Planimétrico:** C. Covas/Catastro Municipal  
**Dibujo:** Cecilia Hollidge y L.Lolich

**Características especiales** Hito urbano de alta ponderación por su significación comunitaria.