

**REPUBLICA
ARGENTINA**

REGION ANDINO PATAGONICA

COMISION NACIONAL DE MUSEOS, MONUMENTOS Y LUGARES HISTORICOS
CENTRO REGIONAL BARILOCHE - UNIVERSIDAD NACIONAL DEL COMAHUE
MUNICIPALIDAD DE SAN CARLOS DE BARILOCHE

EDIFICIO

N° INVENTARIO: R-8401-E.9

REF. SITIO: R-8401-S.3

REF. EQUIPAMIENTO

Provincia: Río Negro

Partido-Depto.: Bariloche

Localidad: Colonia Suiza - San Carlos de Bariloche

Catastro: 19 - 1 - K

Fr.: 38

Parcela: 3

Alt. Máx. s/código

Ancho Máx. s/código

Alt. Edif.: 7.70 m

Retiro L.M.: 60,00 m

Sup. Lote: 10 Ha

Sup. Cubierta: 126 m2

**MONUMENTO
HISTORICO**

Nacional --- Dec. Fecha ---
Provincial --- Dec. Fecha ---
Municipal --- Dec. Fecha ---

Denominación: VIVIENDA E. POTTHOFF vda. de F. GOYE
VIVIENDA ISIDRO BOOCK

Autor:

Const.: Amador Pozas

Año Proy.-Const.- Inaug.: circa 1944

Años Princ. Modific.: 1976 - 1986

Sit. Jurídica: libre de gravámenes

Tipo Propiedad: privada

Domicilio: calle Felix Goye - Colonia Suiza

Propietario: Isidro Boock

Domicilio del Propietario: Calle Félix Goye - Colonia Suiza

Usos Anteriores: Vivienda permanente

Uso Actual: Vivienda permanente

Usos Posibles: Alojamiento, Salón de Té, Restaurante

VALORIZACION**EDIF.****ENT.**

Paisajístico Ambiental

5

4

Histórico Cultural

4

4

Artístico Arquitectónico

5

2

Categoría

A

B

Grado de Protección

1

2

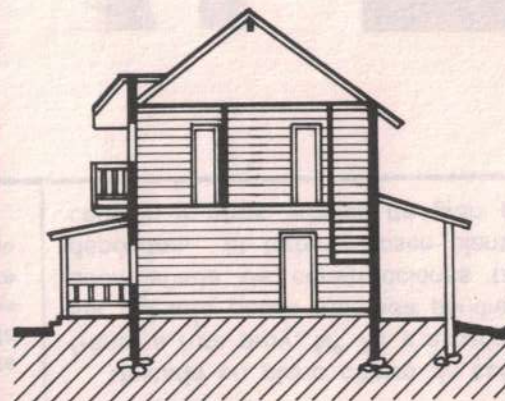

CORTE

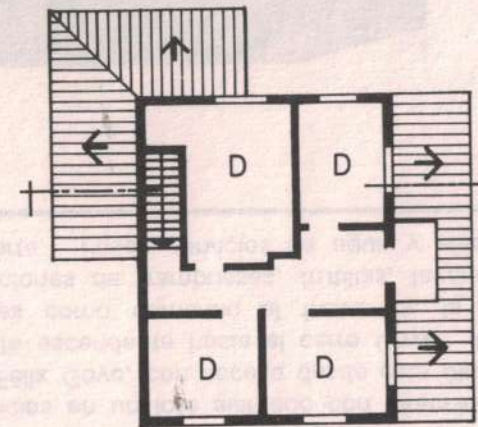

PLANTA ALTA

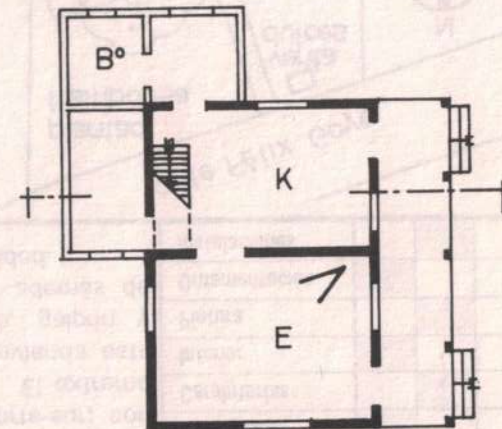

PLANTA BAJA

0 1 2 5m



Observaciones: comprendida por la declaratoria 131-CM-93 de Colonia Suiza como Poblado Histórico Municipal y Ordenanza 360 -CM-94.

Relevado: T.Mesa, C.Covas

Controlado: L.Lolich

Fecha: dic/1991

Fecha: dic/1994

Datos Históricos

Cuando Emilia Potthoff quedó viuda se mudó a esta casa junto con su hijo Francisco. La ubicación resultaba más favorable por ser más "céntrica" y por la vecindad con las viviendas de sus otros hijos: Juan y Marcelo.

Actualmente está habitada por Isidro Boock, descendiente de reconocidos pioneros locales, quien la habita con su familia y la mantiene en excelente estado de conservación. Isidro es un destacado carpintero de la Colonia. En el frente del terreno ha instalado su taller y, contiguo a la vivienda, ha construido un almacén. Por ello, este lugar es conocido como el "Almacén de Boock".

Datos Técnicos / Tipológicos

Prisma rectangular de dos plantas con ático frío, veranda saliente y techo a dos aguas de 35°. Construida con entramado en ciprés y revestimientos de tablas horizontales. La cubierta es de chapa de fibrocemento con extremos en "cola de pato". El acceso está orientado al este y precedido por veranda; posee balcón central con quiebre de techo que enfatiza la simetría de fachada. Exteriormente está pintada de verde con techo rojo. La ampliación posterior adosó una media agua en la esquina noroeste con baño y lavadero.

Situación Ambiental

Ubicada en pleno Centro de Servicios en un lote alargado en dirección norte-sur con frente a ruta prov. n° 79 y a calle Félix Goye, con acceso desde esta última. El extremo sur del lote posee pendiente ascendente hacia el Cerro Goye. La vivienda está acompañada de construcciones tales como carpintería al frente de la calle y almacén contigua. La vivienda está rodeada de florido jardín y hacia el sur hay huerta y plantaciones con añosos árboles. Posee servicios de agua y electricidad.

ELEMENTOS	CONSERVACION		
	B	R	M
Estructura			
Cubierta			
Pisos			
Muros			
Revoques			
Revestimientos			
Cielorrasos			
Carpinterías			
Interior			
Pintura			
Ornamentación			
Instalaciones			

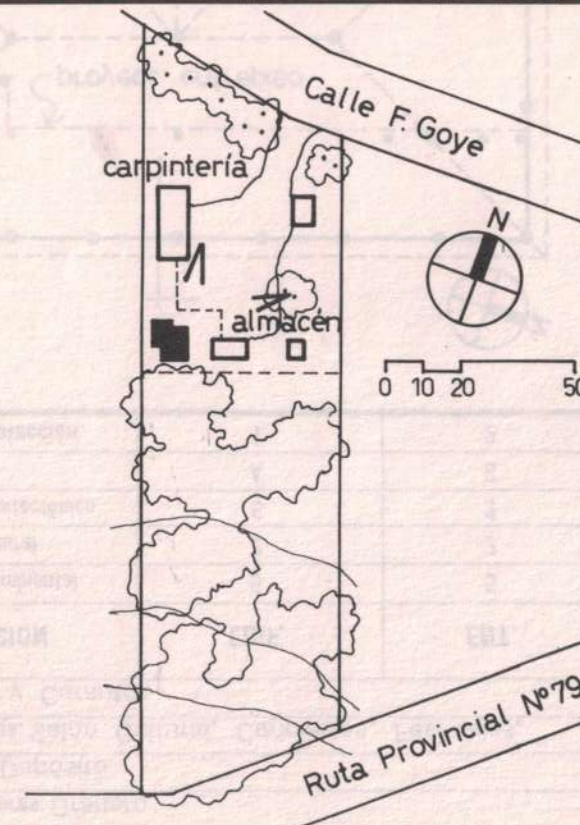

Bibliografía / Informante: Elena y Marcelo Goye. Isidro Boock Lolich, L. "Patag. Pobl. hist. C. Suiza" (manusc.); 1991.

Material fotográfico / Planimétrico: C. Covas/Catastro municipal
Dibujo: Cecilia Hollidge y L. Lolich

Características especiales: Tipología con veranda y balcón central.