

REPUBLICA ARGENTINA REGION ANDINO PATAGONICA		COMISION NACIONAL DE MUSEOS, MONUMENTOS Y LUGARES HISTORICOS		EDIFICIO	N° INVENTARIO: R-8401-E.7		
		CENTRO REGIONAL BARILOCHE - UNIVERSIDAD NACIONAL DEL COMAHUE			REF. SITIO: R-8401-S.3		
		MUNICIPALIDAD DE SAN CARLOS DE BARILOCHE			REF. EQUIPAMIENTO		
Provincia: Río Negro			Denominación: "LO DE JUAN"		Usos Anteriores: Vivienda permanente		
Partido-Depto.: Bariloche					Uso Actual: Vivienda permanente		
Localidad: Colonia Suiza - San Carlos de Bariloche			Autor:		Usos Posibles: Museo, Casa de Té, Alojamiento		
Catastro: 19-1-K			Const.: J.Goye, A.Mermoud, C.Schütz				
Fr.: 30		Parcela: 6	Año Proy.-Const.- Inaug.: circa 1935		VALORIZACION	EDIF.	ENT.
Alt. Máx.		Ancho Máx.	Años Princ. Modific.:				
Alt. Edif.: 6.90 m		Retiro L.M.: 25 m	Sit. Jurídica: en sucesión		Paisajistico Ambiental	5	4
Sup. Lote: 94a 26ca		Sup. Cubierta: 114 m2	Tipo Propiedad: privada		Histórico Cultural	4	4
MONUMENTO HISTORICO	Nacional ---	Dec. Fecha ---	Domicilio: calle Félix Goye - Colonia Suiza		Artístico Arquitectónico	5	3
	Provincial ---	Dec. Fecha ---	Propietario: Elvira Arriagada de Goye y otros		Categoría	A	A
	Municipal ---	Dec. Fecha ---	Domicilio del propietario: Elflein 435 - Bariloche		Grado de Protección	1	1

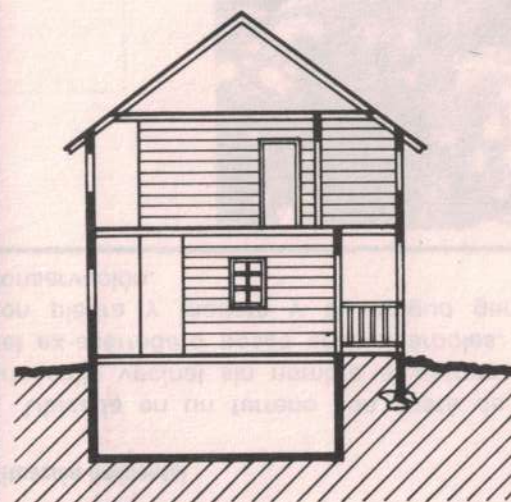

CORTE

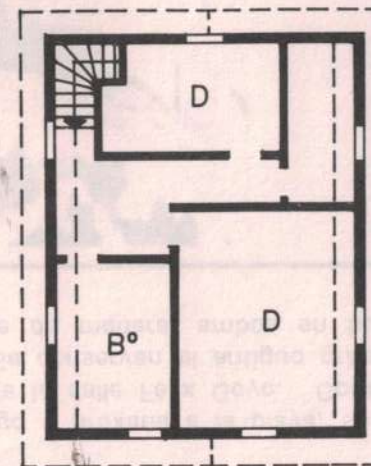

PLANTA ALTA

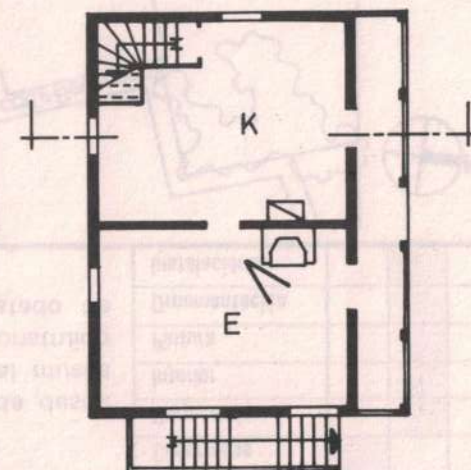

PLANTA BAJA



0 1 2 5m

Observaciones: comprendida por la declaratoria 131-CM-93 de Colonia Suiza como Poblado Histórico Municipal y Ordenanza 360 -CM-94.

Relevado: T.Mesa, V.Flores

Fecha: mayo/1992

Controlado: L.Lolich

Fecha: dic/1994

Datos Históricos

Fue construida como vivienda de Juan Goye, el hijo mayor de Félix. En la ejecución trabajaron Clemente Schütz, Alfredo Mermoud y el propio Juan. Había otra vivienda gemela en el terreno contiguo que fue destruida por un incendio. Forma parte de los prototipos realizados para los hijos de los pioneros que contraían matrimonio.

Actualmente la habitan Osvaldo - hijo de Juan - y su esposa, quienes la mantienen en excelente estado de conservación. Un cartel en el ingreso la identifica por su denominación.

Datos Técnicos / Tipológicos

Prisma rectangular en dos plantas, ático frío y sótano con techo a dos aguas de 35°, con veranda retraída. Construida en madera de coihue con estructura de entramado y revestimiento de tabla horizontal. La cubierta es de chapa ondulada de zinc. Tiene escalera en esquina interior y el acceso está orientado al este. Originalmente la planta alta tenía un balcón central con puerta que enfatizaba el acceso y la simetría. Exteriormente pintada de blanco con carpinterías verde inglés.

Situación Ambiental

Ubicada en una esquina en el extremo este de la calle Félix Goye, en pleno corazón del Centro de Servicios, enfrentada a la Capilla y al ex-aserradero Goye Hnos. & Fant. El terreno tiene cerco y tranquera de madera con arboleda perimetral. La vivienda está rodeada de añosos árboles, y precedida por florido jardín. El frente mira hacia el lago Moreno.

ELEMENTOS	CONSERVACION		
	B	R	M
Estructura			
Cubierta			
Pisos			
Muros			
Revoques			
Revestimientos			
Cielorrasos			
Carpinterías			
Interior			
Pintura			
Ornamentación			
Instalaciones			

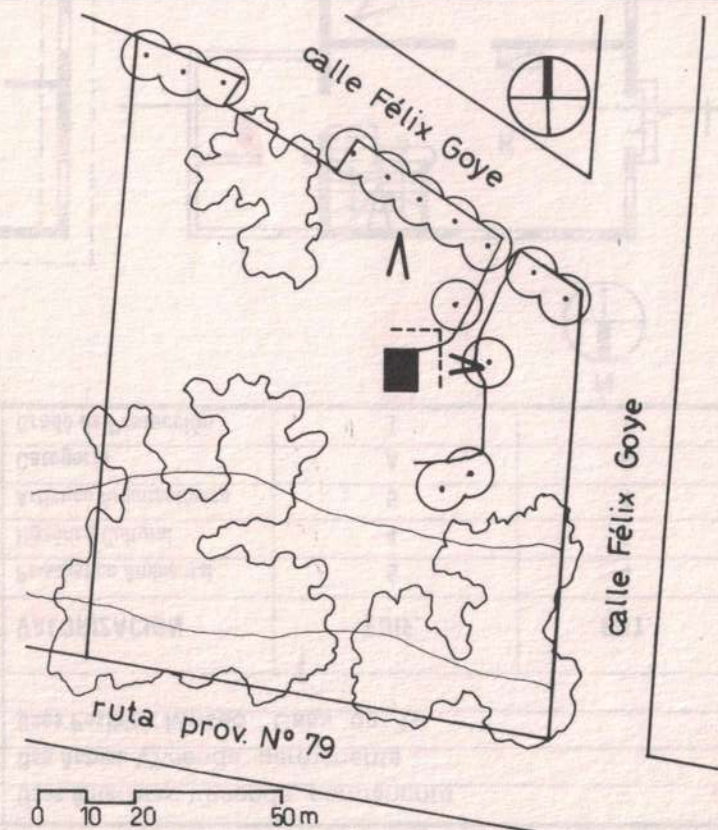
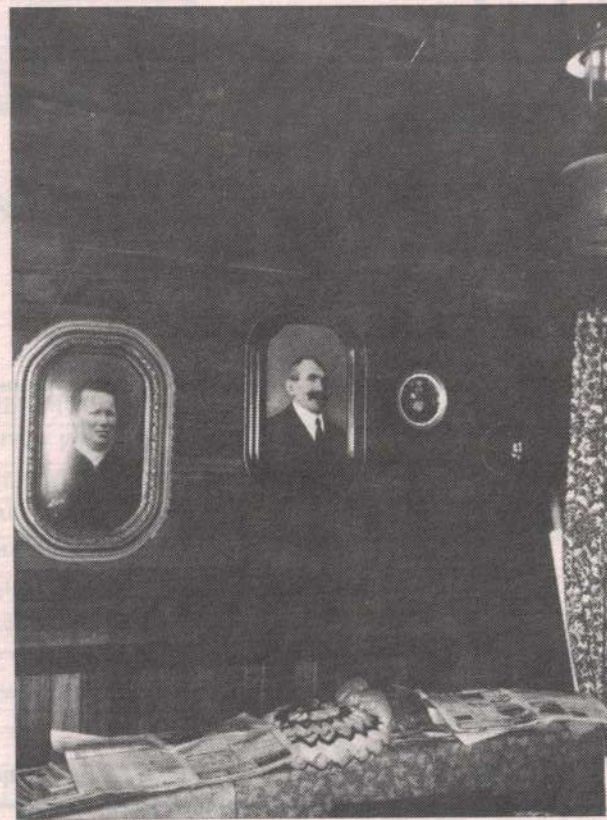

Bibliografía / Informante Osvaldo Goye - Lolich, L. "Patag. Poblados Hist. Colonia Suiza"(manusc.); 1991

Material fotográfico / Planimétrico C. Covas / Catastro Municipal
Dibujo: Cecilia Hollidge y L. Lolich

Características especiales: Vivienda prototípica con veranda retraída.