

REPUBLICA ARGENTINA REGION ANDINO PATAGONICA		COMISION NACIONAL DE MUSEOS, MONUMENTOS Y LUGARES HISTORICOS		EDIFICIO	Nº INVENTARIO: R-8401-E.6		
		CENTRO REGIONAL BARILOCHE - UNIVERSIDAD NACIONAL DEL COMAHUE			REF. SITIO: R-8401-S.3		
		MUNICIPALIDAD DE SAN CARLOS DE BARILOCHE			REF. EQUIPAMIENTO		
Provincia: Río Negro			Denominación: VIVIENDA NEUTRAL GOYE		Usos Anteriores: Vivienda permanente		
Partido-Depto.: Bariloche					Uso Actual: Vivienda temporaria		
Localidad: Colonia Suiza - San Carlos de Bariloche			Autor:		Usos Posibles: Restaurante, Alojamiento, Museo		
Catastro: 19 - 1 - K			Const.: Neutral Goye				
Q.: 35		Parcela: 8	Año Proy.-Const.- Inaug.: circa 1938		VALORIZACION	EDIF.	ENT.
Alt. Máx. s/cód		Ancho Máx. s/cód	Años Princ. Modific.: circa 1960				
Alt. Edif.: 9 m		Retiro L.M.: 70 m.	Sit. Jurídica: en sucesión				
Sup. Lote: 9 Ha		Sup. Cubierta: 127 m2	Tipo Propiedad: privada				
MONUMENTO HISTORICO	Nacional ---	Dec. Fecha ---	Domicilio: Colonia Suiza s/costa lago Moreno		Artístico Arquitectónico	5	3
	Provincial ---	Dec. Fecha ---	Propietario: Neutral Luis Primo Goye y otros		Categoría	A	B
	Municipal ---	Dec. Fecha ---	Domicilio del propietario: Gallardo 148 - Bariloche		Grado de Protección	1	2

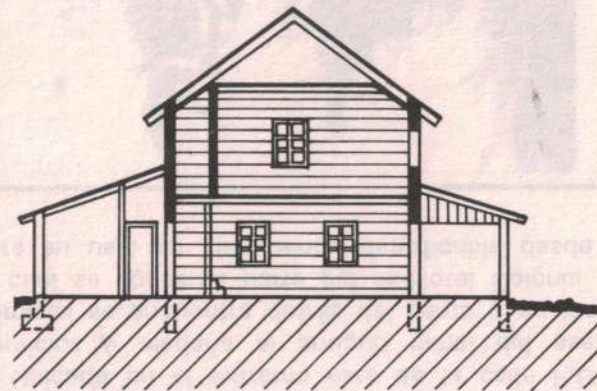

CORTE

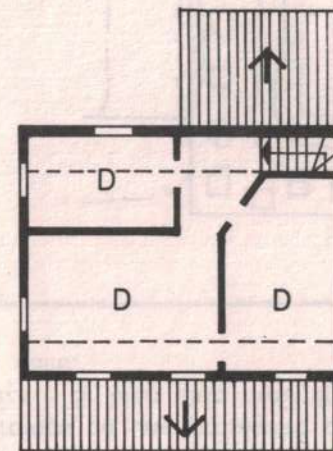

PLANTA ALTA

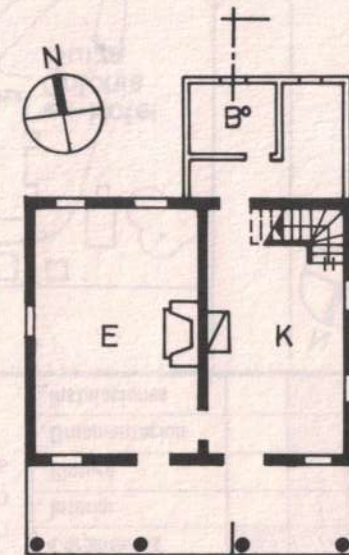

PLANTA BAJA

0 1 2 5m

Observaciones: comprendido por la declaratoria 131-CM-93 de Colonia Suiza como Poblado Histórico Municipal y Ordenanza 360-CM-94.

Relevado: T.Mesa, V.Flores

Fecha: abril/1992

Controlado: L.Lolich

Fecha: dic/1994

Datos Históricos

Neutral Goye, hijo de Camilo, la reacondicionó como vivienda propia y la habitó junto con su familia entre 1938 y 1971. Su carismático dueño era muy estimado por los vecinos. Muerto trágicamente es aún recordado con gran afecto por los antiguos pobladores de la Colonia. Debido a ello, esta vivienda posee una significación afectiva por su relación con esos recuerdos.

Fue construida hacia 1935 como vivienda para los peones del aserradero y representa un modelo reiterado con ligeras variantes en las viviendas que se construyeron para los hijos de los pioneros a medida que contraían matrimonio.

Datos Técnicos / Tipológicos

Prisma rectangular de dos plantas y ático frío con techo a dos aguas de 40°, con veranda sobresaliente. Construida en madera con estructura de entramado y revestimiento de tabla horizontal. La cubierta es de chapa ondulada y, sobre la veranda, de tejuela de ciprés. Tiene escalera en esquina y el acceso está orientado hacia el sur. Posteriormente se anexó baño y lavadero adosados al contrafrente.

Situación Ambiental

Ubicada en un terreno con costa de lago y próxima a la playa, se accede desde una calle vecinal sin nombre al extremo de la calle Félix Goye. Contigua al muelle del ex-aserradero posee añosos árboles. Se conservan el antiguo granero construido con piedra y madera y el antiguo garage de madera, ambos en buen estado de conservación.

ELEMENTOS	CONSERVACION		
	B	R	M
Estructura			
Cubierta			
Pisos			
Muros			
Revoques			
Revestimientos			
Cielorrasos			
Carpinterías			
Interior			
Pintura			
Ornamentación			
Instalaciones			

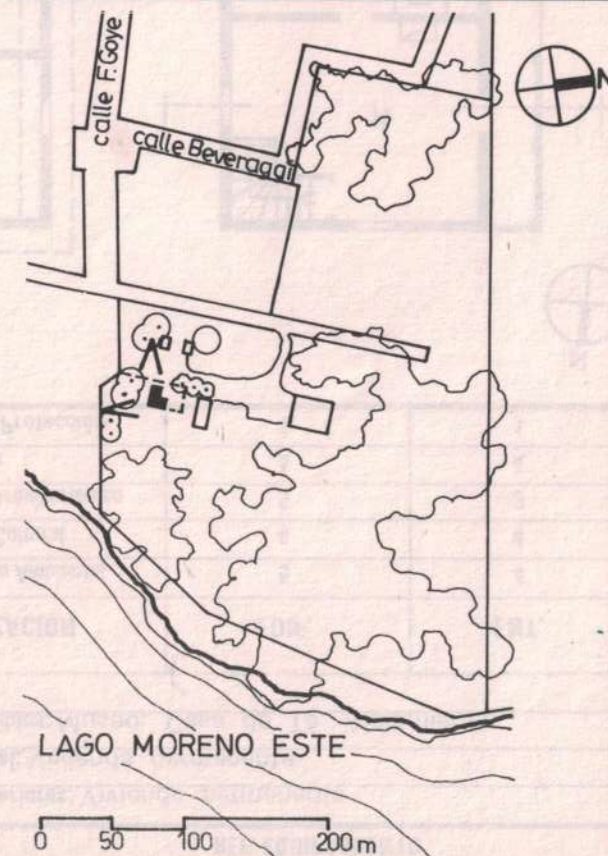

Bibliografía / Informante Teresa Goye
Lolich, L. "Patag. Pobl. Hist. C. Suiza" (manusc.); 1991.

Material fotográfico / Planimétrico: C. Covas/Catastro Municipal
Dibujo: Cecilia Hollidge y L. Lolich

Características especiales
Vivienda prototípica con veranda saliente