

**REPUBLICA
ARGENTINA**

REGION ANDINO PATAGONICA

COMISION NACIONAL DE MUSEOS, MONUMENTOS Y LUGARES HISTORICOS
CENTRO REGIONAL BARILOCHE - UNIVERSIDAD NACIONAL DEL COMAHUE
MUNICIPALIDAD DE SAN CARLOS DE BARILOCHE

EDIFICIO

N° INVENTARIO: R-8401-E.3

REF. SITIO: R-8401-S.2

REF. EQUIPAMIENTO

Provincia: Río Negro

Partido-Depto.: Bariloche

Localidad: Colonia Suiza - San Carlos de Bariloche

Catastro: 19 - 1 - H

Ch.: 006

Parcela: 6B

Alt. Máx. s/cod.

Ancho Máx. s/cód.

Alt. Edif.: 7.50 m

Retiro L.M.: 300 m.

Sup. Lote: 10 Ha 99 as

Sup. Cubierta: 196 m2

**MONUMENTO
HISTORICO**

Nacional	---	Dec. Fecha	---
Provincial	---	Dec. Fecha	---
Municipal	---	Dec. Fecha	---

Denominación: ESTABLO FELIX GOYE

GALPON PISCICULTURA LAGO MORENO

Autor: Félix Goye

Const.: Félix Goye

Año Proy.-Const.- Inaug.: Circa 1895

Años Princ. Modific.: 1966

Sit. Jurídica:

Tipo Propiedad: privada

Domicilio: Calle G. Beveraggi (Piscicultura) - C. Suiza

Propietario: Napoleón Beveraggi y otros

Domicilio del Propietario: Quaglia 235 - Bariloche

Usos Anteriores: Granero

Uso Actual: Depósito

Usos Posibles: Comedor, Club Pescadores, Act. Cultural.

VALORIZACION

EDIF.

ENT.

Paisajístico Ambiental

5

4

Histórico Cultural

5

5

Artístico Arquitectónico

5

4

Categoría

A

A

Grado de Protección

1

1

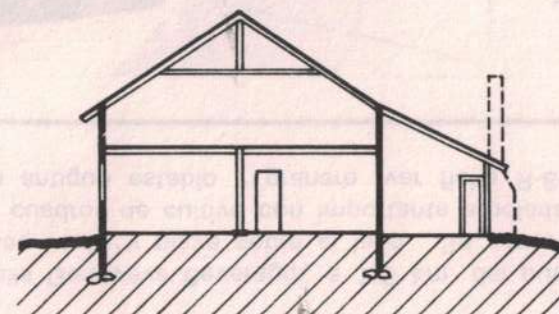

CORTE

0 1 2 5 10

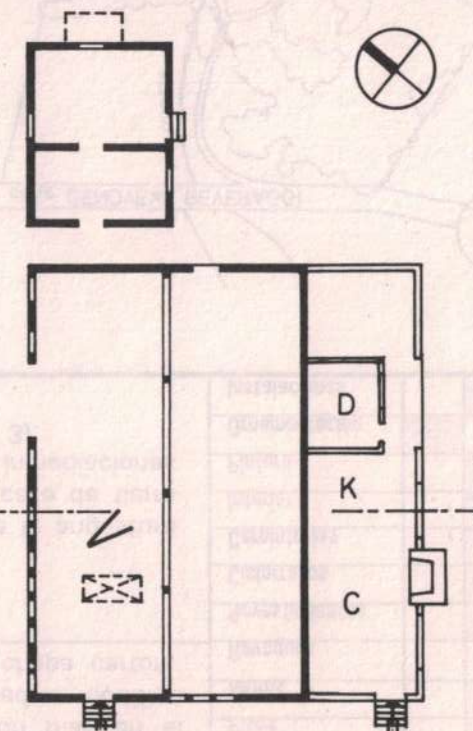

PLANTA

Observaciones: comprendido por la declaratoria 131-CM-93 de Colonia Suiza como Poblado Histórico Municipal y Ordenanza 360-CM-94.

Relevado: T.Mesa, C.Covas

Controlado: L.Lolich

Fecha: abril/1992

Fecha: oct/1994

Datos Históricos

Fue erigido al pie del cerro López, en inmediaciones del actual "Puente Viejo". La planta baja funcionaba como establo. La alta se usaba como granero para almacenar trigo y forraje. Contiguo al corte de una ladera, la pendiente natural permitía acceder a nivel. Marcelo Goye nos relata: "Estaba en lo de Salazar, abajo del arroyo Goye un poquito más allá, en la curva; estaba justo en la barranca y se entraba con carros adentro y se descargaba el pasto. En mayo venían las trillas con malacate con bueyes que daba vuelta la máquina arriba. Se trillaba adentro y había un cedazo para que vaya todo el trigo al otro piso de abajo." Hacia 1915 había caído en desuso. Se marcaron todas las piezas con número romanos tallados en la madera, se desarmó y se trasladó a su actual emplazamiento. Una vez rearmado se usó como galpón.

Datos Técnicos / Tipológicos

Prisma rectangular en dos plantas con techo a dos aguas de 34°. Estructura de entramado revestido con tabla traslapada horizontal y cubierta de tejuela de ciprés. Presenta una línea estructural central con viga maestra longitudinal, columnas con ménsula y viga de sostén del entrepiso; el esquema se repite paralelamente en los laterales. Las uniones están entarugadas con ensambles a "caja y espiga". La remodelación transformó el comedero en quinchó y vivienda con un volumen adosado, los pisos de tablas se cambiaron por alisado de cemento y se abrieron ventanales al oeste.

Situación Ambiental

Contiguo a "La Casa Grande" a la que estaba conectada por un sendero vehicular con puente sobre un pequeño arroyo. El frente oeste da al sendero y a otro antiguo depósito mientras que el este mira a la playa sobre el lago. Al norte colinda con una antigua y pequeña vivienda y añosos árboles. Forma parte de la actual Piscicultura del lago Moreno. El terreno es plano con escasa pendiente hacia el lago.

ELEMENTOS	CONSERVACION		
	B	R	M
Estructura			
Cubierta			
Pisos			
Muros			
Revoques			
Revestimientos			
Cielorrasos			
Carpinterías			
Interior			
Pintura			
Ornamentación			
Instalaciones			

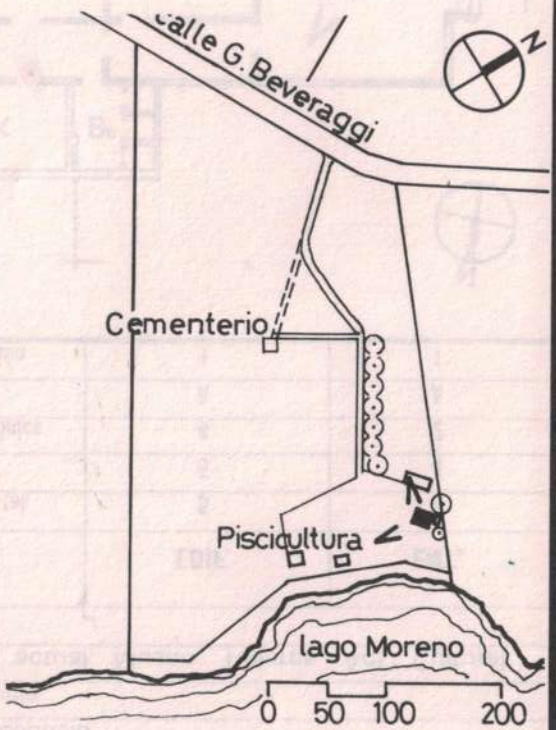
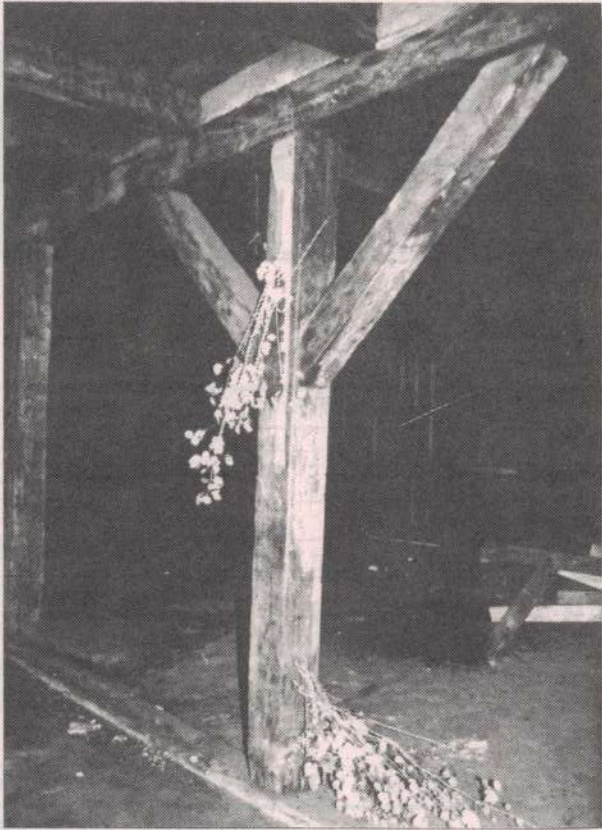

Bibliografía / Informante Marcelo Goye
Lolich, L. "Patag. Pobl. hist. C. Suiza" (manusc.); 1991.

Material fotográfico / Planimétrico: C. Covas/Catastro Municipal
Dibujo: Cecilia Hollidge y L. Lolich

Características especiales Junto con "La Casa Grande" presenta el sistema constructivo más primitivo y artesanal.