

**REPUBLICA
ARGENTINA**

REGION ANDINO PATAGONICA

COMISION NACIONAL DE MUSEOS, MONUMENTOS Y LUGARES HISTORICOS

CENTRO REGIONAL BARILOCHE - UNIVERSIDAD NACIONAL DEL COMAHUE

MUNICIPALIDAD DE SAN CARLOS DE BARILOCHE

EDIFICIO

N° INVENTARIO: R-8401-E.2

REF. SITIO: R-8401-S.2

REF. EQUIPAMIENTO

Provincia: Río Negro

Partido-Depto.: Bariloche

Localidad: Colonia Suiza - San Carlos de Bariloche

Catastro: 19 - 1 - H

Ch.: 006

Parcela: 6A

Alt. Máx.

Ancho Máx.

Alt. Edif.: 6.40 m

Retiro L.M.:

Sup. Lote: 96 Ha

Sup. Cubierta: 168 m2

**MONUMENTO
HISTORICO**

Nacional ---

Dec. Fecha ---

Provincial ---

Dec. Fecha ---

Municipal ---

Dec. Fecha ---

Denominación:

"LA CASA GRANDE"

Autor:

Félix Goye

Const.:

Félix Goye

Año Proy.-Const.- Inaug.: Circa 1899

Años Princ. Modific.:

1960

Sit. Jurídica:

Tipo Propiedad: privada

Domicilio: calle G. Beveraggi - C. Suiza. Tel. 48372

Propietario: Napoleón Beveraggi y otros

Domicilio del propietario: Quaglia 235 - Bariloche

Usos Anteriores: Vivienda permanente

Uso Actual: Vivienda permanente

Usos Posibles: Alojamiento - Restaurante - Casa de Té

VALORIZACION

EDIF.

ENT.

Paisajístico Ambiental

5

3

Histórico Cultural

5

5

Artístico Arquitectónico

5

3

Categoría

A

A

Grado de Protección

1

1

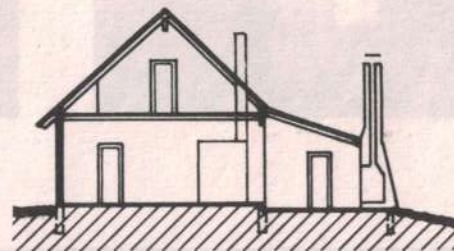

CORTE



VISTA ACCESO



PLANTA ENTRETECHO

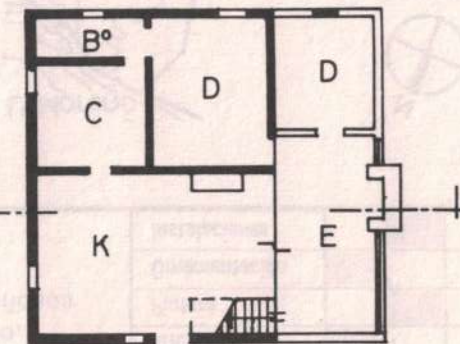

PLANTA BAJA

0 1 2 5m

Observaciones: comprendida por la declaratoria 131-CM-93 de Colonia Suiza como Poblado Histórico Municipal y Ordenanza 360-CM-94.

Relevado: Alumnos C.R.U.B. - C. Covas

Fecha: nov/1991

Controlado: L.Lolich

Fecha: oct/1994

Datos Históricos

Recién en 1905 Félix Goye logró la concesión del lote 85 de la Colonia N. Huapi a pesar de que había construido esta vivienda hacia 1899 junto a importantes mejoras. Es la más antigua construcción que se conserva y la única construida como cabaña de troncos. Su hijo Marcelo recuerda: "...labraban los troncos y ponían un listón de costado, entonces, le sacaban punta y quedaba como un *Block Haus*".

Era la vivienda principal de un grupo de casas menores que la rodeaban, una de ellas se incendió hacia 1989 y otra fue trasladada al lado del establo (ver R-8401-E 3). Un importante cerco de tablas verticales delimitaba el conjunto. Hacia 1960 la vivienda fue refaccionada y ampliada.

Datos Técnicos / Tipológicos

Prisma rectangular de piso y medio con techo a dos aguas de 45° de tejuela. Construida con ciprés, estructura con esquineros de tronco, varillas correderas y troncos despuntados superpuestos, con junta de barro. Luego fue revestida con tablas. Tenía dos habitaciones, cocina y escalera con una habitación más en el ático. La reforma posterior adosó comedor, habitación y hogar en piedra: modificó la escalera, agregó baño y hogar ruso. El techo fue protegido con chapa cartón.

Situación Ambiental

Ubicada sobre la calle Genoveva Beveraggi, a 1,5 km. del puente de la angostura del lago Moreno. Posee costa y playa sobre el lago. Se accede por calle de tierra que atraviesa antiguos cuadros de cultivo con importante arboleda. En inmediaciones de la vivienda hay un antiguo establo y granero (ver ficha R-8401-E 3).

ELEMENTOS	CONSERVACION		
	R	R	M
Estructura			
Cubierta			
Pisos			
Muros			
Revoques			
Revestimientos			
Cielorrasos			
Carpinterías			
Interior			
Pintura			
Ornamentación			
Instalaciones			

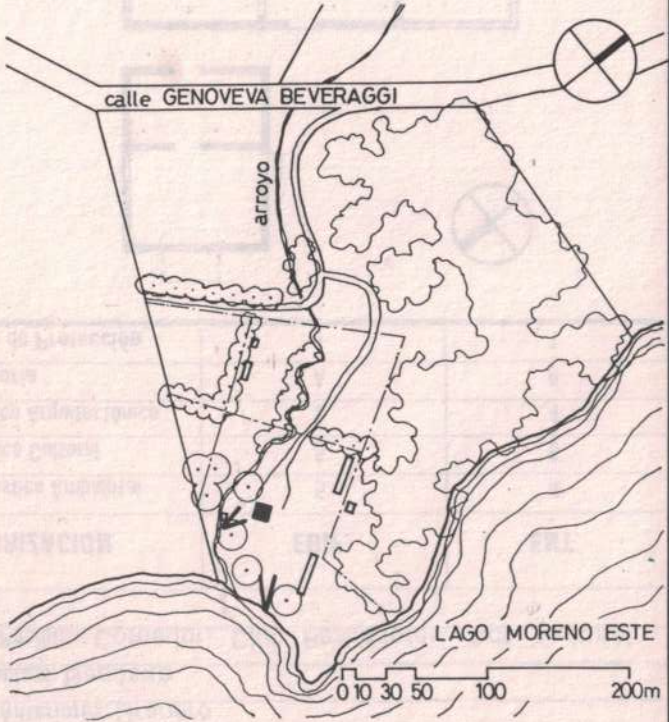

Bibliografía / Informante Marcelo Goye
Lolich, L. "Patag. Pobl. hist. C. Suiza" (manusc.); 1991.

Material fotográfico / Planimétrico: C. Covas/Catastro Municipal
Dibujo: Cecilia Hollidge y L. Lolich

Características especiales Es la más antigua y la única construida como blocado de troncos con corredera, de clara influencia suiza.