

REPUBLICA  
ARGENTINA

REGION ANDINO PATAGONICA

COMISION NACIONAL DE MUSEOS, MONUMENTOS Y LUGARES HISTORICOS  
CENTRO REGIONAL BARILOCHE - UNIVERSIDAD NACIONAL DEL COMAHUE  
MUNICIPALIDAD DE SAN CARLOS DE BARILOCHE

EDIFICIO

Nº INVENTARIO: R-8401-E.10

REF. SITIO:

REF. EQUIPAMIENTO

Provincia: Río Negro

Partido-Depto.: Bariloche

Localidad: Colonia Suiza - San Carlos de Bariloche

Catastro: 19-1-K

Ch.: 33

Parcela: 5

Alt. Máx.

Ancho Máx.

Alt. Edif.: 7.80 m

Retiro L.M.:

Sup. Lote: 48 Ha

Sup. Cubierta: 376 m2

MONUMENTO  
HISTORICO

Nacional ---

Dec. Fecha ---

Provincial ---

Dec. Fecha ---

Municipal ---

Dec. Fecha ---

Denominación:

GRANERO BERTA GOYE

GALPON "LA CHAKRA"

Autor:

Const:

Peduzzi

Año Proy.-Const.-Inaug.: 1948

Años Princ. Modific.

Sit. Jurídica: sin gravámenes

Tipo Propiedad: privada

Domicilio: Ruta prov. Nº 79

Propietario: ANDAMA S.C.A.

Domicilio propietario: Reconquista 488 - Buenos Aires

Usos Anteriores: Granero

Uso Actual: Depósito

Usos Posibles: Salón Cultural, Conciertos, Festivales,

Comedor y Curantos

VALORIZACION

EDIF.

ENT.

Paisajístico Ambiental

5

5

Histórico Cultural

2

2

Artístico Arquitectónico

5

3

Categoría

A

B

Grado de Protección

1

2

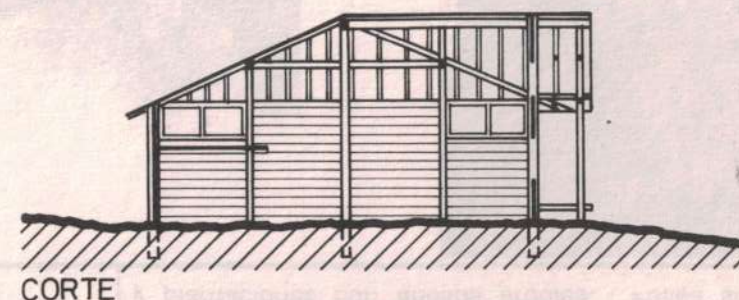

VISTA ACCESO

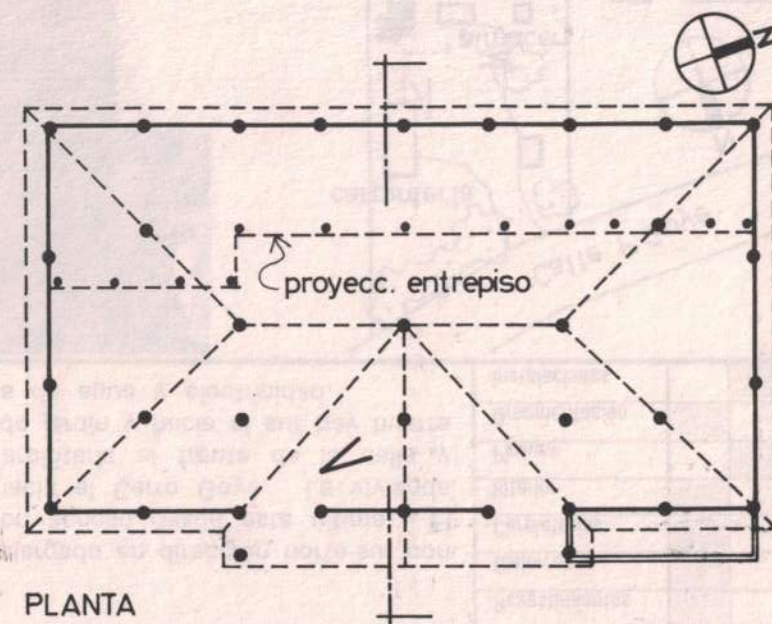

PLANTA

0 1 2 3 5 10

Observaciones: Comprendida por la Declaratoria 131-CM-93 de Colonia Suiza como Poblado Histórico Municipal y Ordenanza 360-CM-94.

Relevado: C. Hollidge

Controlado: L. Lolich

Fecha: mayo/1992

Fecha: oct/1994



Datos Históricos

El granero fue construido por Peduzzi para almacenar el forraje del campo de su esposa, Berta Goye. Al poco tiempo la propiedad fue adquirida por Gambarotta, concesionario del Hotel Llao Llao. Gambarotta utilizó el granero para depositar la leña que extraían del bosque y que trasladaban luego al hotel a fin de abastecer las calderas.

Actualmente, la propiedad pertenece a una sociedad comercial relacionada con el Camping Musical y Fundación Antorcha. Este antiguo granero es utilizado como depósito de maquinarias y herramientas y forma parte de una chacra con importante y esmerada producción.

Datos Técnicos / Tipológicos

Prisma rectangular con techo a cuatro aguas de 26° y quiebre frontal. Estructura de rollizos de ciprés y revestimiento exterior de tabla horizontal traslapada con cubierta de tejuela, también de ciprés. Interiormente presenta columnas estructurales de sostén de cubierta y un entepiso longitudinal. La estructura de techo está a la vista y carece de revestimiento interior o aislaciones. Presenta la madera al natural sin protección y piso de tierra.

Situación Ambiental

Ubicada en pleno Centro de Servicios en un lote alargado en dirección norte-sur con frente a ruta prov. n° 79 y a calle Félix Goye, con acceso desde esta última. El extremo sur del lote posee pendiente ascendente hacia el Cerro Goye. La vivienda está acompañada de construcciones tales como carpintería al frente de la calle y almacén contigua. La vivienda está rodeada de florido jardín y hacia el sur hay huerta y plantaciones con añosos árboles. Posee servicios de agua y electricidad.

ELEMENTOS	CONSERVACION		
	B	R	M
Estructura			
Cubierta			
Pisos			
Muros			
Revoques			
Revestimientos			
Cielorrasos			
Carpinterías			
Interior			
Pintura			
Ornamentación			
Instalaciones			

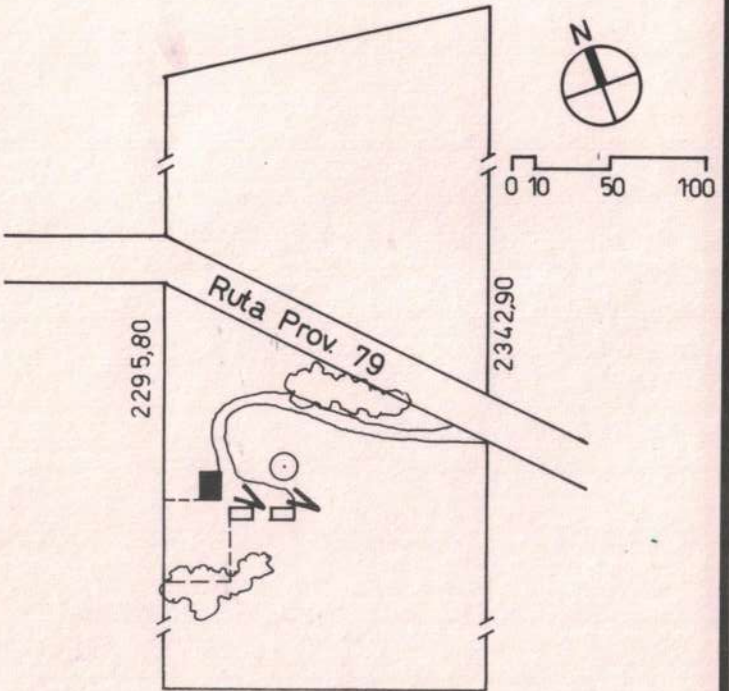

Bibliografía / Informante: Elena y Marcelo Goye  
Lolich, L. "Patag. Pobl. hist. C. Suiza". (manusc.); 1991

Material fotográfico / Planimétrico: C. Covas/ Catastro Municipal  
Dibujo: Cecilia Hollidge y L. Lolich

Características especiales: Testimonio de la producción pionera, de considerables dimensiones.