

REPUBLICA ARGENTINA REGION ANDINO PATAGONICA			COMISION NACIONAL DE MUSEOS, MONUMENTOS Y LUGARES HISTORICOS			EDIFICIO	N° INVENTARIO: R-8401-E.1			
			CENTRO REGIONAL BARILOCHE - UNIVERSIDAD NACIONAL DEL COMAHUE				REF. SITIO: R-8401-S.1			
			MUNICIPALIDAD DE SAN CARLOS DE BARILOCHE				REF. EQUIPAMIENTO			
Provincia: Río Negro				Denominación: VIVIENDA MERMOUD			Usos Anteriores: Vivienda permanente			
Partido-Depto.: Bariloche							Uso Actual: Vivienda permanente			
Localidad: Colonia Suiza - San Carlos de Bariloche				Autor: Alfredo Mermoud y Clemente Schütz			Usos Posibles: Alojamiento - Restaurante			
Catastro: 19 - 1 - G				Const.: Alfredo Mermoud y Clemente Schütz						
Ch.: 022		Parcela: 2		Año Proy.-Const.- Inaug.: 1945			VALORIZACION	EDIF.	ENT.	
Alt. Máx.		Ancho Máx.		Años Princ. Modific.						
Alt. Edif.: 9.00 m		Retiro L.M.:		Sit. Jurídica: en sucesión						
Sup. Lote: 24.251,39 m2		Sup. Cubierta: 188 m2		Tipo Propiedad: privada			Paisajístico Ambiental			
MONUMENTO HISTORICO	Nacional	---	Dec. Fecha	---	Domicilio: Circuito Chico - Zona "Las Cartas"			Histórico Cultural		
	Provincial	---	Dec. Fecha	---	Propietario: Emilia Alina Goye de Mermoud			Artístico Arquitectónico		
	Municipal	---	Dec. Fecha	---	Domicilio del propietario: C.C. 622 - Bariloche			Categoría		
							Grado de Protección			
							1			
							1			

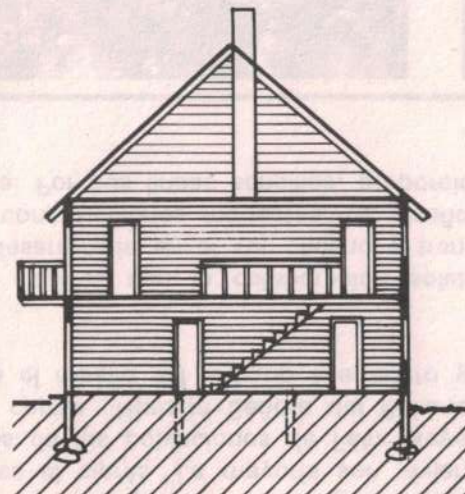

CORTE

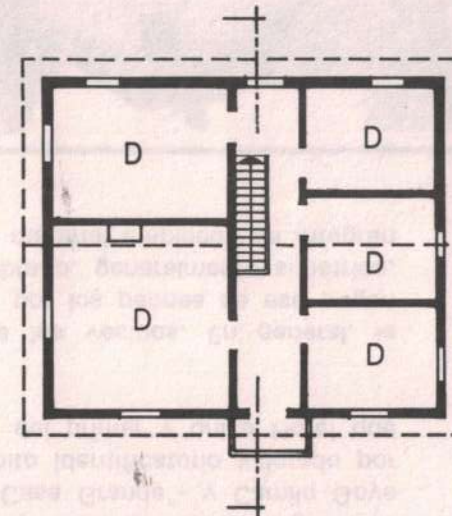

PLANTA ALTA

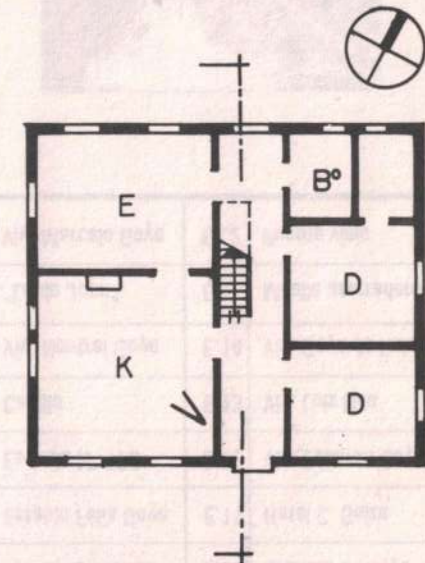

PLANTA BAJA

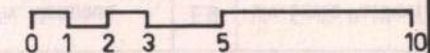

Observaciones: Comprendida por la Declaratoria 131-CM-93 de Colonia Suiza como Poblado Histórico Municipal y Ordenanza 360-CM-94.

Relevado: V.Flores, C.Covas

Controlado: L.Lolich

Fecha: feb/1992

Fecha: oct/1994

Datos Históricos

Aquí se radicó Camilo Goye después de recibir el lote 83 de la Colonia Nahuel Huapi y construyó su vivienda. Alfredo Mermoud, hijo de Emilia Jaccard y Alfonso Mermoud -inmigrantes valesanos radicados en Victoria, Chile- vino por Peulla en 1924. Trabajó con Camilo y se casó con su hija Emilia Alina.

Tras el incendio de la antigua casa familiar, entre Alfredo y Clemente Schütz construyeron la actual vivienda en el año 1945 con madera del aserradero de Marcelo Goye. Las tejuelas de ciprés que cubren el techo fueron hechas a mano por Alfredo. Utilizó machetón para partir trozos de tronco de 70 cm. de diámetro.

Datos Técnicos / Tipológicos

Cubo con techo a dos aguas de 2 plantas y ático frío. Construida en madera de coihue con estructura de entramado montada sobre pilotes y revestimientos exteriores de tabla horizontal. Cubierta de techo a 45° de tejuela de ciprés de 1,5 cm de espesor. Posee pasillo central con habitaciones en los laterales, baño incorporado y ático frío.

Situación Ambiental

Parcela a modo de franja entre la ruta prov. N° 77 -Circuito Chico- y el lago Moreno, en zona "Las Cartas". Posee marcada pendiente descendente hacia el lago. Camino de ingreso de tierra terminado en una planicie que, a modo de patio, articula a su alrededor las construcciones: galpón, depósito, vivienda junto añosos árboles. Parte de la vivienda está bordeada por una huerta.

ELEMENTOS	CONSERVACION		
	B	R	M
Estructura			
Cubierta			
Pisos			
Muros			
Revoques			
Revestimientos			
Cielorrasos			
Carpinterías			
Interior			
Pintura			
Ornamentación			
Instalaciones			

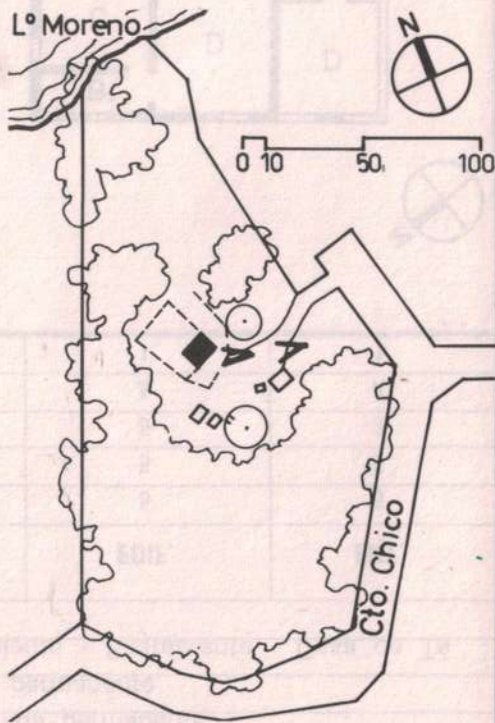

Bibliografía / Informante: Teodoro Mermoud
Lolich, L. "Patag. Pobl. hist. C. Suiza" (manusc.); 1991

Material fotográfico / Planimétrico: C.Covas / Catastro Municipal
Dibujo: Cecilia Hollidge y L. Lolich

Características especiales: Original volumetría cúbica en 2 1/2 pisos con esquema funcional de pasillo central y baño incorporado.