

REPUBLICA ARGENTINA		COMISION NACIONAL DE MUSEOS, MONUMENTOS Y LUGARES HISTORICOS		EDIFICIO		N° INVENTARIO R-8400-E 47	
REGION ANDINO-PATAGONICA		ADMINISTRACION DE PARQUES NACIONALES - MUNICIPALIDAD DE SAN CARLOS DE BARILOCHE - UNIVERSIDAD NACIONAL DEL COMAHUE - ASOCIACION AMIGOS DEL MUSEO DE LA PATAGONIA -				REF. SITIO	
						REF. EQUIPAMIENTO	
PROVINCIA RIO NEGRO		DENOMINACION VIVIENDA TOLEDO		USOS ANTERIORES VIVIENDA			
PARTIDO-DEPTO. BARILOCHE				USO ACTUAL VIVIENDA			
LOCALIDAD SAN CARLOS DE BARILOCHE		AUTOR		USOS POSIBLES SOCIAL-CULTURAL			
CATASTRO 19-II-F		CONST. de las Modificaciones: LUIS ANTONIO TOLEDO		valorizacion		EDIF.	ENT.
MZ. 111	LOTE 16	PARCELA	AÑO PROY.-CONST.-INAUG.	PAISAJIST. AMBIENTAL		3	3
ALT. MAX. s/cód.		ANCHO MAX. s/cód.	AÑOS PRINC. MODIFIC. 1956-1962	HIST. CULTURAL		2	1
ALT. EDIF. 6 m.		RETIRO L.M. 5,40 m.	SIT. JURIDICA Libre de gravámenes	ARTIST. ARQUITEC.		3	1
SUP. LOTE 437,40 m2.		SUP. CUBIERTA 122 m2	TIPO PROPIEDAD Privada	categoria		B	C
MONUMENTO HISTORICO	NAC.	DEC. FECHA	PROPIETARIO Sergio RICARDO Barrios	grado de proteccion		2	3
	PROV.	DEC. FECHA	DOMICILIO Arnaudo 194				
	MUNIC.	DEC. FECHA					

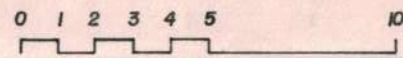
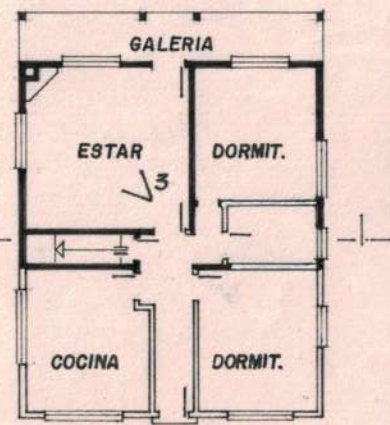
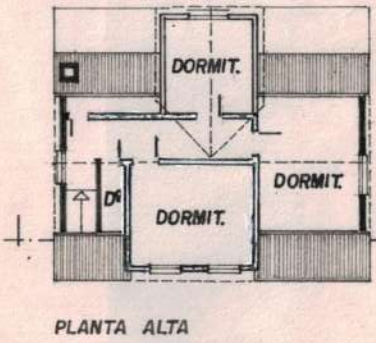
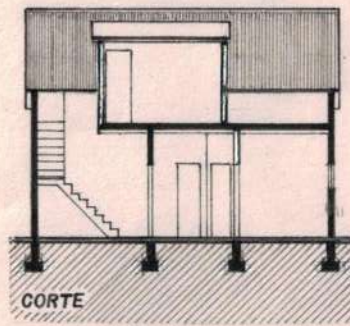

OBSERVACIONES: Tiene Servidumbre de agua		RELEVADO Liliana Iolich R. Voncomi	FECHA Agosto '88
		CONTROLADO Comis. Inv.	FECHA Mayo '89

DATOS HISTORICOS : Luis Antonio Toledo llegó de Chile / en 1920, procedente de la provincia de Llanquihue, trabajó / en la estancia Huemul donde aprendió la profesión de carpintero. En 1953 adquirió la casa ubicada en la calle Tiscornia 320, la desarmó y un año después comenzó la reconstrucción en su actual emplazamiento, modificando en parte el diseño original.

En planta baja se le agregó una galería (1956) los dormitorios de planta alta y el baño de planta baja se construyeron en 1962. La tejuela de ciprés original fue cubierta por la chapa de cinc. Posteriormente se amplió la planta baja agregando otro dormitorio y una cocina.

DATOS TECNICOS-TIPOLOGICOS : Esquema compacto de planta rectangular resuelto en dos niveles. La cubierta es de chapa de cinc a dos aguas. La construcción original es de madera con muros exteriores revestidos con machimbre horizontal 5½" x 1 1/4 ". El estar y dormitorio de P.B. revestido con machimbre vertical de 5" x 3/4" hasta 1,15 m. presenta vigas de madera machuelada de 6" x 4" cada 90 cm. que forman una retícula con otras de 4" x 2". El piso es de tabla de 4". Carece de aislación térmica.

SITUACION AMBIENTAL : Emplazado en una manzana de características especiales donde la trama urbana adopta el perfil del curso del Arroyo Ñireco. Esto le brinda un particular / entorno natural donde abundan las especies arbóreas y la vegetación se densifica. El predio está ubicado sobre una calle enripiada que remata en una pronunciada depresión del terreno / que da lugar al cauce del arroyo. La zona se caracteriza por ser de baja densidad. Posee ser vicios de gas natural, electricidad pero no está conectado a la red de cloacas.

ELEMENTOS	CONSERVACION		
	B	R	M
ESTRUCTURA			
CUBIERTA			
PISOS			
MUROS			
REVOQUES			
REVESTIM.			
CIELORRASOS			
CARPINTERIAS			
INTERIOR			
PINTURA			
ORNAMENT.			
INSTALACIONES			



2



3

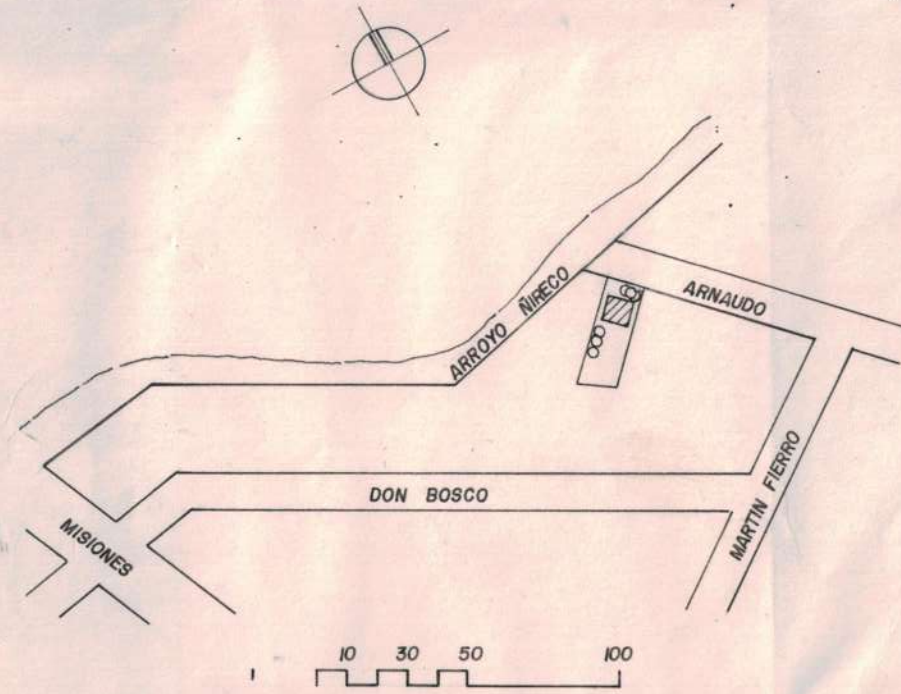

BIBLIOGRAFIA
Informante: Sr. Carlos Toledo

MAT. FOTOG. Y PLANIMETRICO : Fotos: Liliana Lolich
Revelado: Foto Club Bariloche
Planimetría: Oficina Catastro Municipal-Dibujo: R.Conconi

CARACTERISTICAS ESPECIALES
Se destaca por la calidad artesanal y originalidad de las carpinterías exteriores.