

REPUBLICA ARGENTINA REGION		COMISION NACIONAL DE MUSEOS, MONUMENTOS Y LUGARES HISTORICOS ADMINISTRACION DE PARQUES NACIONALES - MUNICIPALIDAD DE SAN CARLOS DE BARILOCHE - UNIVERSIDAD NACIONAL DEL COMAHUE - ASOCIACION AMIGOS DEL MUSEO DE LA PATAGONIA -		EDIFICIO		N° INVENTARIO R-8400- E 26
						REF. SITIO
						REF. EQUIPAMIENTO
PROVINCIA Río Negro		DENOMINACION Vivienda Jalil		USOS ANTERIORES Vivienda-Comercio-Sede Social		
PARTIDO-DEPTO. Bariloche				USO ACTUAL Desocupada		
LOCALIDAD San Carlos de Bariloche		AUTOR		USOS POSIBLES Residencial-Comercial-Cultural		
CATASTRO 19-II-E		CONST.		valorizacion	EDIF.	ENT.
MZ. 127	LOTE 5	PARCELA	AÑO PROY.-CONST.-INAUG. 1938	PAISAJIST. AMBIENTAL	3	3
ALT. MAX. s/Cod.	ANCHO MAX. s/Cod.		AÑOS PRINC. MODIFIC. 1948/50/60	HIST. CULTURAL	4	4
ALT. EDIF. 8,30 m.	RETIRO L.M.		SIT. JURIDICA Libre de gravámenes	ARTIST. ARQUITEC.	4	2
SUP. LOTE 650 m2	SUP. CUBIERTA 242,20 m2		TIPO PROPIEDAD Privada	categoria	A	B
MONUMENTO HISTORICO	NAC.	DEC. FECHA	PROPIETARIO Gatus Nohemí y otros	grado de proteccion		
	PROV.	DEC. FECHA	DOMICILIO Mitre 769			
	MUNIC.	DEC. FECHA				

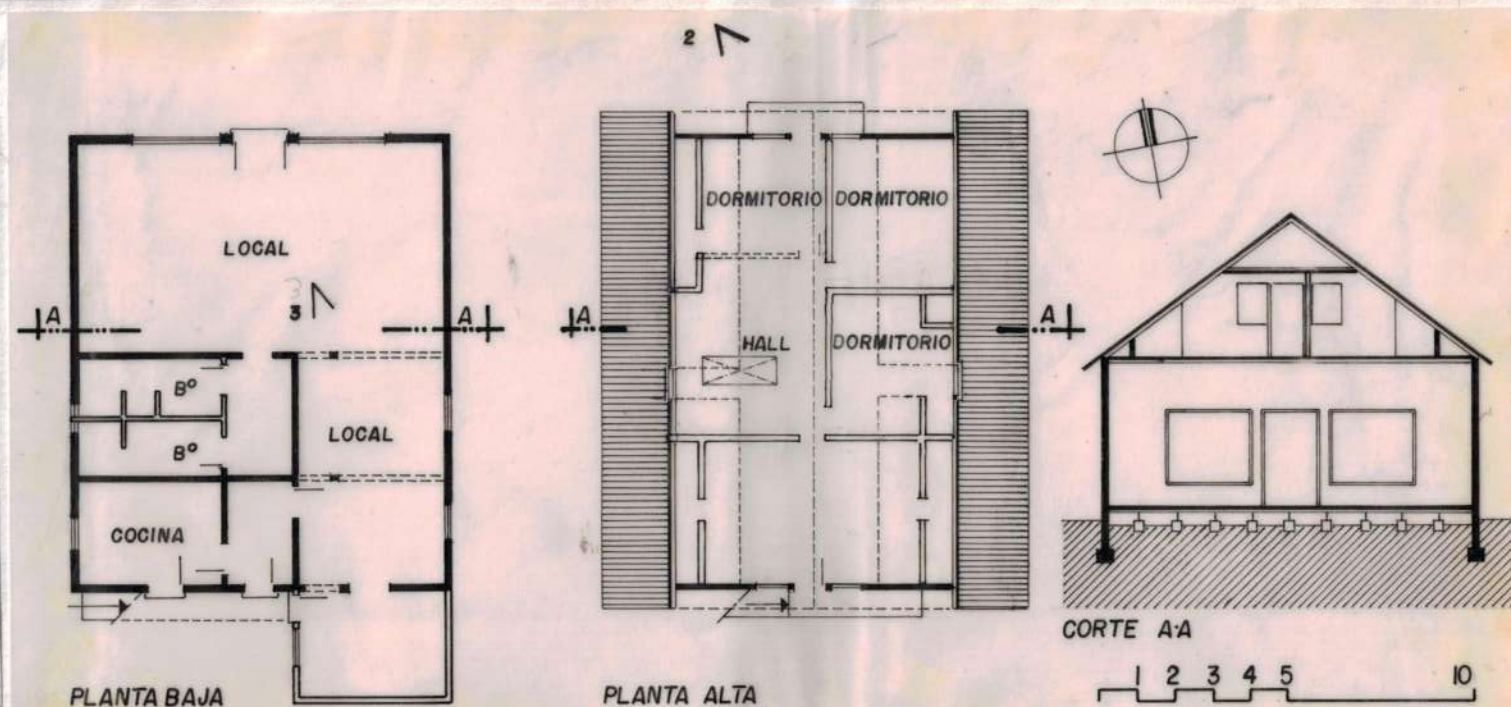

OBSERVACIONES

RELEVADO

FECHA

CONTROLADO

FECHA

DATOS HISTORICOS

La Sra. Margarita Jalil hizo construir la casa en 1938. En principio sólo funcionó como vivienda la planta baja, destinado el entretecho a depósito. En 1948 parte de la propiedad fue alquilada al Sr Juan H. Isla quien construyó las divisiones de la planta alta así como dos claraboyas y le incorporó la escalera exterior. Con el correr del tiempo la propiedad recibió diferentes usos: hasta 1976 funcionó la sastrería Rangoni, luego la planta baja fue objeto de reformas para convertir la en Sede Social del Club Alas.

DATOS TECNICOS-TIPOLOGICOS

Esquema compacto de planta semicuadrada construída totalmente en madera re suelta en dos niveles con techo a dos aguas de chapa de zinc, fundada en un terreno mallinoso sobre vigas de 12"x12". Los pisos son de tablas de 5½", el revestimiento interior de las paredes y cielorrasos fueron cons truídos con machimbre de 5½". La carpintería es de madera con vidrio repartido. El revestimiento exterior es de tablas de madera traslapada con esquineros.

SITUACION AMBIENTAL

La construcción guarda una gran similitud volumétrica y formal con el edi ficio lindero Mitre 759 con el que conforma una situación particular den tro de un área de marcada expansión comercial y edilicia en terrenos de alto valor inmobiliario. Posee todos los servicios.

ELEMENTOS	CONSERVACION		
	B	R	M
ESTRUCTURA			
CUBIERTA			
PISOS			
MUROS			
REVOQUES			
REVESTIM.			
CIELORRASOS			
CARPINTERIAS			
INTERIOR			
PINTURA			
ORNAMENT.			
INSTALACIONES			



2



3

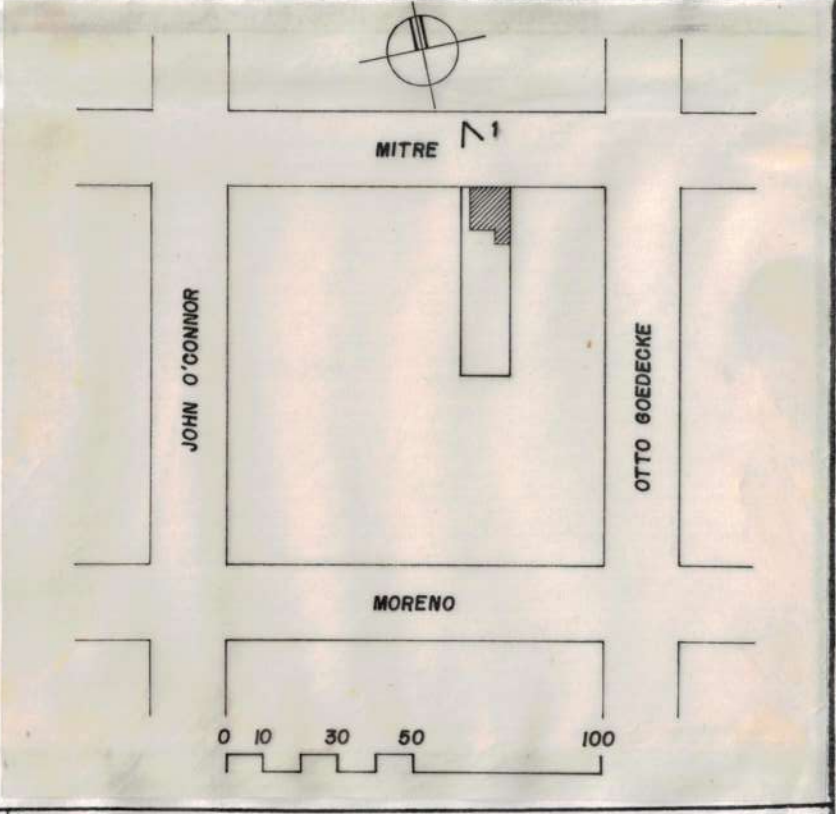

BIBLIOGRAFIA

Informante: Juan M. Isla

MAT. FOTOG. Y PLANIMETRICO Dibujo: R. Conconi

Fotos: Liliana Lolich Revelado: Foto Club Bche.
Planialtimetría: Ofic.Catastro Municip.

CARACTERISTICAS ESPECIALES

Constituye uno de los pocos ejemplos construídos con la cumbrera perpendicular a la línea minicipal.