

REPUBLICA ARGENTINA		COMISION NACIONAL DE MUSEOS, MONUMENTOS Y LUGARES HISTORICOS		EDIFICIO		N° INVENTARIO R-8400-E-17	
REGION ANDINO-PATAGONICA		ADMINISTRACION DE PARQUES NACIONALES - MUNICIPALIDAD DE SAN CARLOS DE BARILOCHE - UNIVERSIDAD NACIONAL DEL COMAHUE - ASOCIACION AMIGOS DEL MUSEO DE LA PATAGONIA -				REF. SITIO	
						REF. EQUIPAMIENTO	
PROVINCIA RIO NEGRO		DENOMINACION ADUANA		USOS ANTERIORES SEDE ADUANA LOCAL			
PARTIDO-DEPTO. BARILOCHE				USO ACTUAL VIVIENDA			
LOCALIDAD SAN CARLOS DE BARILOCHE		AUTOR		USOS POSIBLES RESIDENCIAL-SOCIAL-CULTURAL			
CATASTRO 19-II-E		CONST.		valorizacion		EDIF.	ENT.
MZ. 161	LOTE 12	PARCELA	AÑO PROY.-CONST.-INAUG. CIRCA 1930	PAISAJIST. AMBIENTAL		3	3
ALT. MAX. seg./cód.	ANCHO MAX. seg./cód.	AÑOS PRINC. MODIFIC. 1945-1950		HIST. CULTURAL		5	3
ALT. EDIF. 7,50m	RETIRO L.M. 3m.	SIT. JURIDICA Libre de gravámenes		ARTIST. ARQUITEC.		4	2
SUP. LOTE 600 m2.	SUP. CUBIERTA 199 m2.	TIPO PROPIEDAD Privada		categoria		A	B
MONUMENTO HISTORICO	NAC. _____ DEC. FECHA _____	PROPIETARIO ELSA SCOTT de ANTONIN		grado de proteccion		1	2
	PROV. _____ DEC. FECHA _____	DOMICILIO ALBARRACIN 146					
	MUNIC. _____ DEC. FECHA _____						

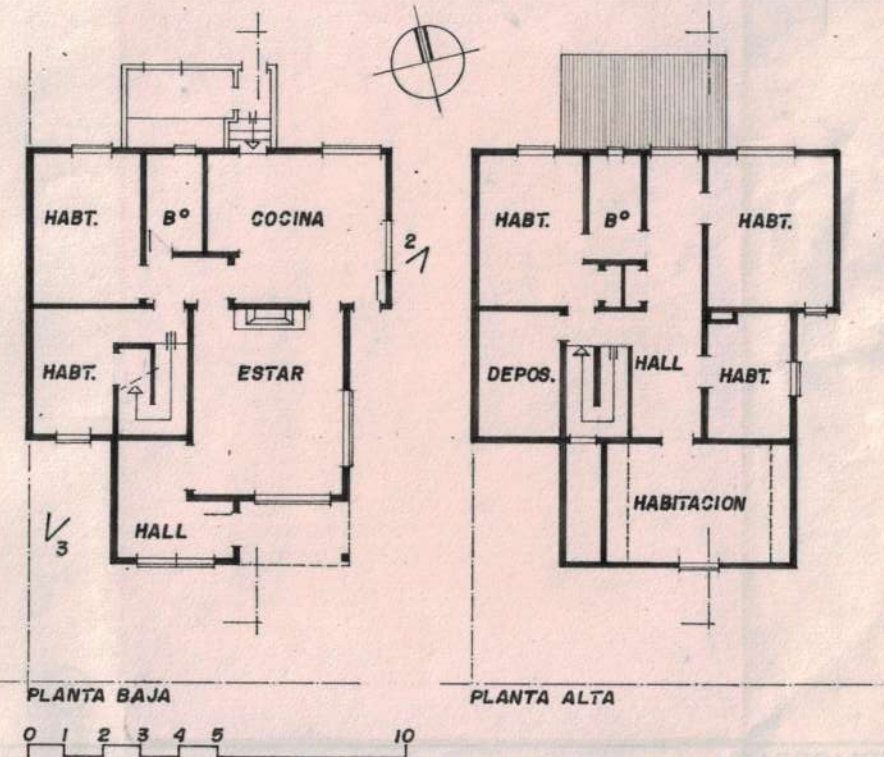

1

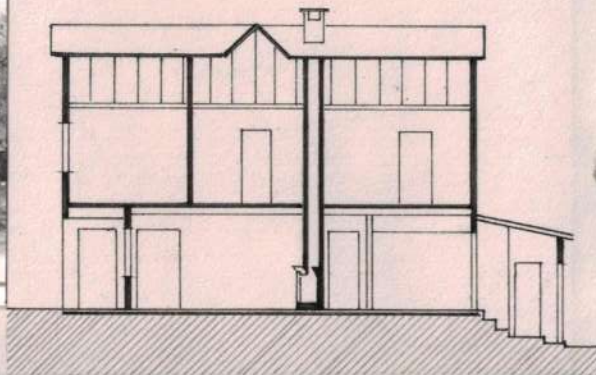

OBSERVACIONES: Por iniciativa de la Comisión Municipal de Preservación se encuentra protegida mediante ordenanza N° 74-I-80.

RELEVADO R.CONCONI-L.LOLICH	FECHA ENERO '88
CONTROLADO Comis.Inventario	FECHA OCTUBRE '88

DATOS HISTORICOS

Este edificio fue sede de la Aduana local y estaba ubicado al 200 de la calle Moreno en los terrenos que ocupa actualmente el Hotel Bellavista. También fue vivienda del Dr. Gonella, / odontólogo, uno de los primeros intendentes de la comuna. Alrededor de 1945, la construcción fue desarmada, trasladada y reconstruida en este emplazamiento.

La chapa de zinc estampada usada como revestimiento exterior era material de descarte de origen inglés que ingresaba a través de Valdivia, Chile. Las casas de madera revestidas en chapa representaron una técnica constructiva muy usual en el sur chileno que fue trasladada a varios edificios de Bariloche. Este es uno de los pocos que se conservan.

DATOS TECNICOS-TIPOLOGICOS

Esquema compacto en dos plantas con cubierta a dos aguas de 45°. Construido íntegramente en madera de ciprés con cubierta de chapa metálica ondulada. Los paramentos exteriores están / revestidos con chapa de zinc estampada. El techo se quiebra con una lucarna lateral. Los pisos interiores son de machimbre de 5½"; las paredes poseen zócalo moldurado de 0,20m y machimbre vertical hasta 1,05m. de altura. Por encima de este nivel, los revestimientos son / arpillera, papel y pintura. Los cielorrasos son de machimbre moldurado de 5½". Las carpinterías son hojas de abrir con vidrio repartido en ventanas y tableros ciegos en puertas. La ampliación en el contrafrente es de mampostería y ocupa el espacio de la escalera original.

SITUACION AMBIENTAL: Ubicado a 500m. de la arteria principal, en un sector de uso predominantemente residencial con construcciones de baja densidad con retiro frontal y jardín / circundante. El área tiende a incrementar el uso comercial. Posee todas las infraestructuras y servicios. El terreno está a mitad de cuadra y se evidencia una marcada pendiente descendente S-N. Por su emplazamiento, el edificio ocupa el sector más alto. Pese a ello está 1m. por debajo del nivel de vereda. Las orientaciones de los locales principales (N-E) son medianamente favorables al asoleamiento posible.

ELEMENTOS	CONSERVACION		
	B	R	M
ESTRUCTURA			
CUBIERTA			
PISOS			
MUROS			
REVOQUES			
REVESTIM.			
CIELORRASOS			
CARPINTERIAS			
INTERIOR			
PINTURA			
ORNAMENT.			
INSTALACIONES			



2



3

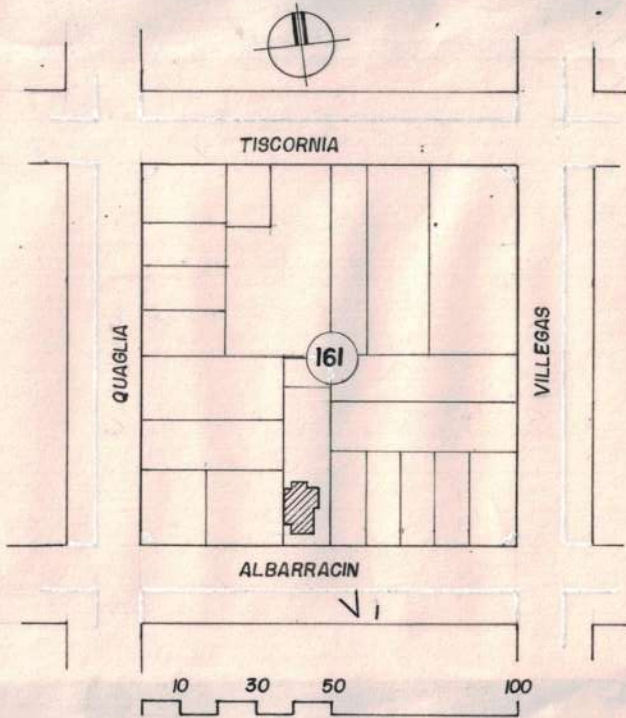

BIBLIOGRAFIA :INFORMANTE:Sra.Elsa SCOTT de ANTOLIN

MAT. FOTOG. Y PLANIMETRICO: FOTOS: L.LOLICH
REVELADO: FOTO CLUB BARILOCHE
PLANALTIMETRIA: OFIC.CATASTRO MUNICIPAL DIBUJO:R.CONCONI

CARACTERISTICAS ESPECIALES
Curiosidad constructiva por el empleo de chapa estampada como revestimiento exterior.