



Informe de Situación N.º 21
Subsecretaría de Protección Civil
Municipalidad de San Carlos de Bariloche
Fecha: 5 de Junio 2020

PERIODO DE INFORME

5 de Junio 2020

EVENTO

Pandemia Covid – 19

EDAN

La Municipalidad de San Carlos de Bariloche, atento a las resoluciones y decretos de Nación y Provincia en cuanto a las prevenciones por el Covid-19.

El intendente de la ciudad de San Carlos de Bariloche, Ing. Gustavo Gennuso en control de la situación en lo referente a la pandemia y en colaboración estrecha con Salud, 4ta zona sanitaria, está al tanto y colaborando con distintas tareas durante la emergencia junto a su gabinete.

COE (Centro de Operaciones de Emergencia)

Se reúne para todos los martes y jueves los integrantes de las mesas responsables en el ámbito del COE.

La mesa de dirección del COE esta a cargo de Protección Civil, Hospital Zonal Bariloche y Ejercito Argentino.

Se asiste en las diferentes emergencias que surgen en la localidad tanto a nivel social como de salud.

El 103, continúa trabajando en el ámbito de las emergencias de la ciudad coordinadamente con el COE.

La Mesa de Salud del COE está a cargo de la Dra. Marcela Raffaele

La Mesa de Operaciones del COE esta a cargo de la Lic. Viviana Gelain

La Mesa de Planes del COE está a cargo de la Mag. Gabriela Rossemberg

La Mesa de Logistica del COE está a cargo del Capitán Ignacio Feijoo

La Mesa de Administracion y Finanzas del COE está a cargo del Cdor. Fabian Olvar.



Acciones desde el COE .

- Apoyo logístico en hoteles con personas en aislamiento
- Seguimiento de personas a través de llamados telefónicos con voluntarios de la red de Mediadores.
- Seguimiento de ingresantes a la ciudad a través de colectivos con personas provenientes del exterior, como personas ingresantes de diversas provincias
- Coordinación con Fuerzas Federales y Provinciales para el seguimiento de casos y acompañamiento en entrega de módulos a familias aisladas
- Entrega de módulos alimentarios, kit de higiene, y leña a familias aisladas por cuarentena obligatoria en domicilios
- Acompañamiento a personal de salud en todos los requerimientos
- Recepción de donaciones de barbijos / camisolines y dinero para ser utilizados y aplicados en la respuesta a la emergencia.
- Registro de voluntarios profesionales para la utilización en situaciones puntuales de salud
- Registro de situación y seguimiento de personas que regresan a la localidad.
- Elaboración de planes de acción concretos para la logística operativa con la entrega de viandas en los hoteles con personas aisladas.
- Reuniones semanales para coordinar respuesta a los emergentes que ocurren fuera de las acciones planificadas
- Capacitación de 20 preventores, personas de la Sub Secretaria de Deportes para la detección de situaciones en los barrios. Recorridos hasta la fecha 10 barrios.
- Capacitación de 25 Profesores de la Sub Secretaria de deportes y 15 Agentes Sanitarios en la metodología Evaluación Multisectorial Inicial Rápida (MIRA) para recabar información primaria para los CLUSTER activados.
- Capacitación de 25 Profesores de la Sub Secretaria de deportes y 15 Agentes Sanitarios en la metodología de KOBO (programa desarrollado por la universidad de Harvard con el auspicio de Naciones Unidas)
- Activación de 4 CLUSTER. Protección/Educación, Salud, Recuperación temprana.



MOVIMIENTOS LOGISTICOS DESDE EL 11 DE MARZO HASTA EL 5 DE JUNIO

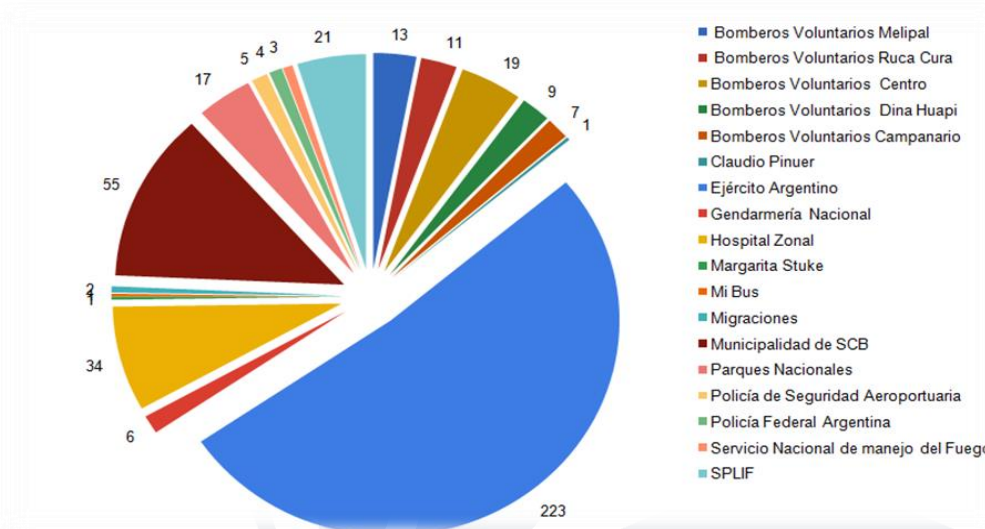

**QUIEN ESTA HACIENDO QUE Y CUANTO EN EL MARCO DE LA PANDEMIA:
Movimientos de Logisitica, asistencia, kilómetros recorridos en asistencia, cantidad de personas trabajando exclusivamente en la emergencia**

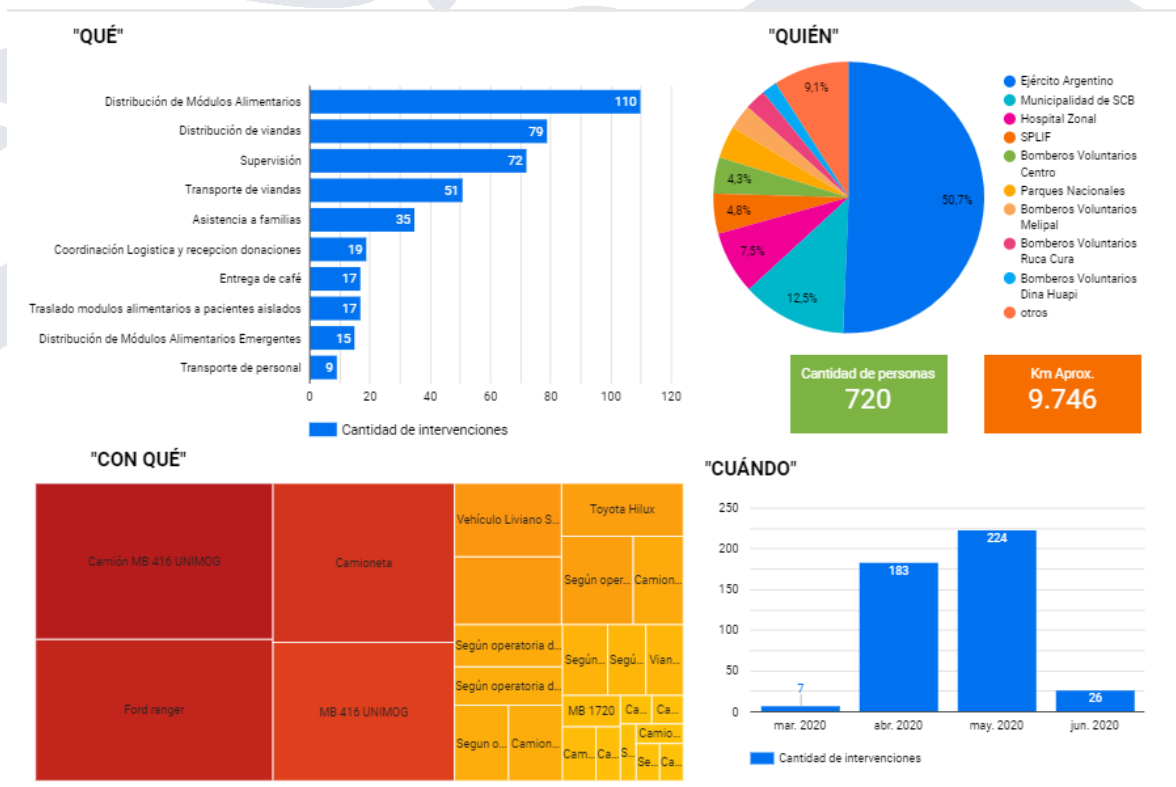



Trabajo de asesoramiento y seguimiento estadístico con especialistas, infectólogos, epidemiólogos y personal científico como asesores en la toma de decisiones y dentro del CLUSTER de salud.–

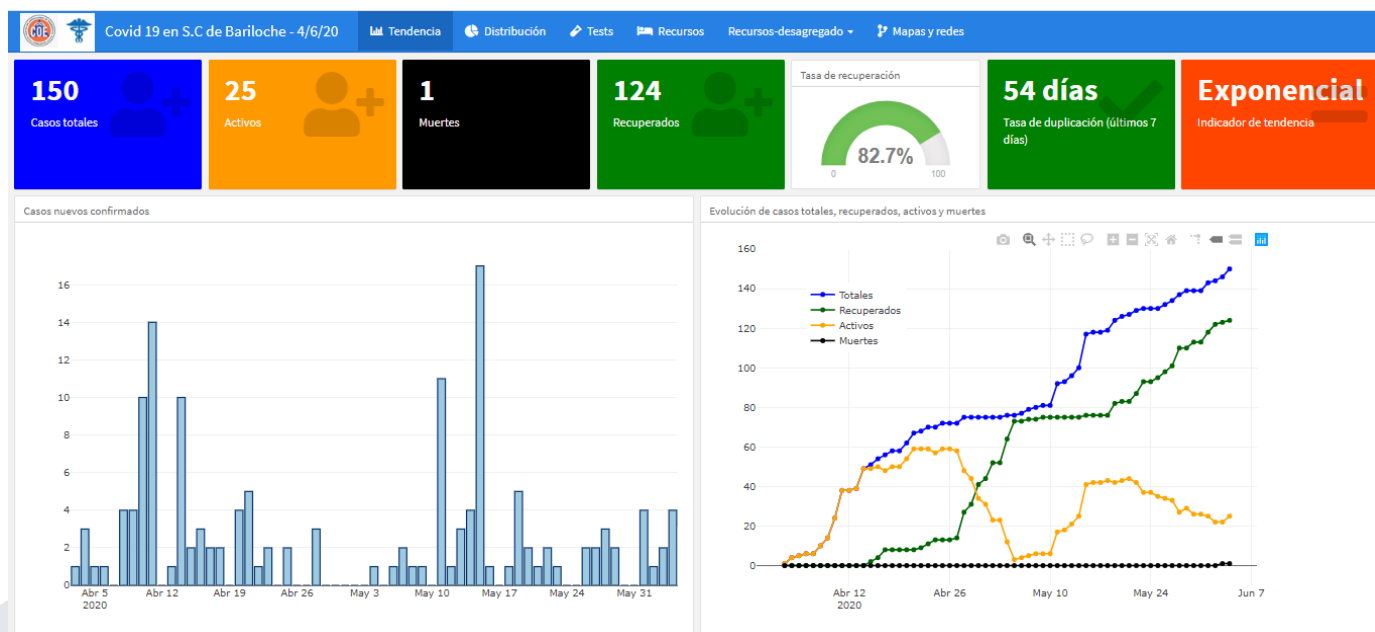

Apoyando el proyecto, además del personal de Infectología y Epidemiología del Hospital Zonal Bariloche, se encuentran colaborando en el CLUSTER de salud los siguientes especialistas:

- Juan Manuel Cabrera, Dr. en Biología, Docente Universidad Nacional del Comahue, CRUB
- Leandro Da Rold, Dr. en Física, Investigador CONICET, Centro Atómico Bariloche, Instituto Balseiro
- De Paz Manuel, Dr. en Biología, Investigador CONICET (en proceso de alta), Instituto de Investigaciones en Recursos naturales, Agroecología y Desarrollo Rural, IRNad-UNRN
- Anabella Fantozzi, Licenciada en Geografía, Becaria Doctoral CONICET-INTA, Instituto de Investigaciones Forestales y Agropecuarias Bariloche (IFAB), INTA
- Alejandro Kolton, Dr. en Física, Investigador CONICET, Centro Atómico Bariloche, CNEA
- Marcelo Kuperman, Dr. en Física, Investigador CONICET, Centro Atómico Bariloche, CNEA
- Fabiana Laguna, Dra. en Física, Investigadora CONICET, Centro Atómico Bariloche, CNEA
- Karina Laneri, Dra. en Física, Investigadora CONICET, Centro Atómico Bariloche, CNEA



- Rodolfo G. Pregliasco, Dr. en Física, Investigador CONICET, Centro Atómico Bariloche, CNEA
- María Celeste Ratto, Dra. en Ciencia Política, Investigadora CONICET, Instituto de Investigaciones en Diversidad y Procesos de Cambio, IIDyPCA-UNRN/CONICET
- Daniela Zacharías, Magíster en Estadística, Docente Universidad Nacional del Comahue, CRUB

Apoyo y asistencia de las empresas Clobaz y Patagonia en la desinfección de todas las comisarias de la Policía de Río Negro, edificios donde se diera un caso positivo, entrada de bancos. Cabe destacar que ambas empresas realizan el trabajo de manera desinteresada y sin costo para el Municipio.

Recepcion de Donaciones:

• Donantes (individuos e instituciones)	22
• KILOS DE ALIMENTOS	53175
• KILOS DE CARNE	2690
• LITROS DE AGUA	1218
• LITROS DE PRODUCTOS DE LIMPIEZA	1810
• UNIDADES DE LÁCTEOS FRESCOS	634
• BARBIJOS	4900
• CAMISOLINES	340
• LITROS DE COMBUSTIBLE	1346
• MONTO TOTAL DE LAS DONACIONES	\$7.485.802,92

Dirección General de Comunicaciones

- Está informando a la población sobre las diferentes situaciones están produciéndose a través de las redes sociales y medios de comunicación.
- Se informa a todos los medios y periodistas de la ciudad que ante la emergencia sanitaria, la comunicación oficial se realizara mediante conferencias de prensa preestablecidas cuyos voceros serán, Patricia Diaz, Sub Secretaria de Protección Civil o el Intendente según la Dirección lo defina y mediante los Informes de Situación a fin que los medios de comunicación estén actualizados.



Dirección de Comunicaciones productos para el COE 127 placas de advertencias desde el COE 14 videos explicativos	\$7.485.802,92 en donaciones recibidas en el COE 	15 Días de asistencia a personas en filas para cobro en bancos y/o correo								
	35 Familias asistidas en viviendas	71 Micros recibidos y chequeados 1.102 Pasajeros recibidos en esos micros								
4.700 Módulos alimentarios distribuidos a los diferentes CAAT de la ciudad por semana	<h2 style="text-align: center;">BARILOCHE COVID-19</h2> <h3 style="text-align: center;">ACCIONES EJECUTADAS</h3> <p style="text-align: center;">11 marzo 2020 - 2 de Junio 2020</p> <div style="text-align: center;"> </div> <p>El COE, es el organismo que establece la legislación vigente a nivel Nacional, Provincial y Municipal, que debe instituirse para dar respuesta a todas las emergencias que se susciten en una localidad en el momento que la capacidad de respuesta de una sola institución se vean sobrepasadas. Está compuesto por organismos de nivel Municipal, Provincial, Nacional y privados (35 Instituciones en total). Su función es la de coordinación, control y manejo de recursos de toda la comunidad, para dar respuesta a las emergencias.</p> <h4 style="text-align: center;">ORGANIZACIÓN:</h4> <table style="width: 100%; text-align: center;"> <tr> <td> PLANES</td> <td> LOGÍSTICA</td> <td> OPERACIONES</td> <td> ADMINISTRACIÓN Y FINANZAS</td> </tr> <tr> <td> MANEJO DE INFORMACIÓN</td> <td> MESA DE DIRECCIÓN</td> <td> MESA DE SALUD</td> <td></td> </tr> </table>	PLANES	LOGÍSTICA	OPERACIONES	ADMINISTRACIÓN Y FINANZAS	MANEJO DE INFORMACIÓN	MESA DE DIRECCIÓN	MESA DE SALUD		130 Personas alojadas en hoteles por autoridad sanitaria
PLANES		LOGÍSTICA	OPERACIONES	ADMINISTRACIÓN Y FINANZAS						
MANEJO DE INFORMACIÓN		MESA DE DIRECCIÓN	MESA DE SALUD							
33.564 Llamados telefónicos recibidos en el marco de la emergencia al 103 (Protección Civil)		20 Profesores de deportes capacitados como preventores								
<h3>CLUSTERS ACTIVADOS</h3> <p>RECUPERACIÓN TEMPRANA </p> <p>SALUD </p> <p>PROTECCIÓN </p> <p>EDUCACIÓN </p>		01 Ordenanza 09 Resoluciones 20 informes de Situación								
93 Profesionales Voluntarios inscriptos para asistir a salud	3 Hoteles administrados para pacientes con COVID-19									
33 Instituciones que trabajan con el COE	2.318 Viandas distribuidas a los pacientes alojados Control y reposición diaria de insumos de limpieza									



Viernes 5 de Junio, 2020, 18:00 hs.

